

PROGRAMA  
**ORLA**

Gestão Integrada da Orla de Maceió

**Relatório da  
Audiência  
Pública**



**PROGRAMA**



**Gestão Integrada da Orla de Maceió**

# COORDENAÇÃO NACIONAL

## **Ministério da Gestão e da Inovação em Serviços Públicos**

Esther Dweck - Ministra

## **Secretaria de Coordenação e Governança do Patrimônio da União – SPU**

Lucio Geraldo De Andrade - Secretário

Claudio Marcus Schmitz - Chefe da Divisão de Praias e Orla

Wagneide Rodrigues - Geógrafa - Divisão de Praias e Orla

João Paulo Azevedo - Divisão de Praias e Orla

## **Ministério do Turismo – Mtur**

Celso Sabino de Oliveira - Ministro

Sinara Leandra Silva Alves de Souza - Coordenadora de Apoio a Concessões e Parcerias de Ativos Naturais

## **Ministério da Integração e do Desenvolvimento Regional – MIDR**

Antônio Waldez Góes da Silva - Ministro

## **Associação Brasileira de Entidades Estaduais de Meio Ambiente – Abema**

Mauren Lazzaretti - Presidente

# COORDENAÇÃO ESTADUAL

## **SUPERINTENDÊNCIA DO PATRIMÔNIO DA UNIÃO EM ALAGOAS (SPU/AL)**

Jully Beltrão Lima Siqueira Vasconcelos - Superintendente

Mário Cardoso Gama Júnior - Coordenador

Pedro Gustavo Barros - Chefe de cessão de destinação patrimonial

Glória Modesto - Arquiteta e urbanista

## **SECRETARIA DE ESTADO DE MEIO AMBIENTE E RECURSOS HÍDRICOS (SEMARH/AL)**

Gino César Meneses Paiva - Secretário

Eduardo Barreto - Gerente de Gestão Ambiental e Clima

## **SECRETARIA DE ESTADO DO TURISMO (Setur/AL)**

Bárbara Faustino Braga - Secretária

Selefe Gomes da Silva Neta - Superintendente de Planejamento e Prospecção de Negócios  
Turísticos

Hugo de Moraes Alves Pereira - Supervisor de Pesquisa e Gestão de Indicadores, Metas e  
Resultados

# COORDENAÇÃO MUNICIPAL

## **PREFEITO**

João Henrique Holanda Caldas

## **GRUPO DE TRABALHO - INSTITUTO DE PESQUISA E PLANEJAMENTO URBANO DE MACEIÓ – IPLAN**

Antonio Carvalho e Silva Neto

Maria Luísa de Carvalho Viégas Machado

Carmen Andréa da Fonseca e Silva

## **SECRETARIA MUNICIPAL DE SEGURANÇA CIDADÃ - SEMSC**

Eduardo Luiz de Paiva Lima Marinho

Lourival Antônio Bento

## **PROCURADORIA-GERAL DO MUNICÍPIO - PGM**

Bruno Kiefer Lelis

Gustavo Medeiros Soares Esteves

## **AUTARQUIA MUNICIPAL DE DESENVOLVIMENTO SUSTENTÁVEL E LIMPEZA URBANA - ALURB**

Moacir Teofilo Neto

Kedyna Luanna Tavares Bezerra

## **SECRETARIA MUNICIPAL DE INFRAESTRUTURA - SEMINFRA**

Lívio Lima Fontenelle Filho

Moacyr Magalhães

## **SECRETARIA MUNICIPAL DE MEIO AMBIENTE E URBANISMO - SEMURB**

Marcos André Vitor Cavalcanti

Edigar Cavalcante de Albuquerque Filho

**SECRETARIA MUNICIPAL DE AÇÕES ESTRATÉGICAS E INTEGRAÇÃO METROPOLITANA  
- SEMAEMI**

David Ricardo de Luna Gomes

Charles Belarmino Vieira

**SECRETARIA MUNICIPAL DE TRABALHO, EMPREGO E ECONOMIA SOLIDÁRIA -  
SEMTE**

Jonatas José Oliveira Ômega

Diego dos Santos Fernandes

**SECRETARIA MUNICIPAL DE ABASTECIMENTO, AGRICULTURA, PESCA E  
AQUICULTURA - SEMAPA**

Caio Costa Beltrão

Dennis Calheiros Ângelo

**SECRETARIA MUNICIPAL DE ESPORTE - SEMESP**

Thales Cavalcante Novais de Castro

Jomylke Magno Barbosa Loureiro

**SECRETARIA MUNICIPAL DE TURISMO - SEMTUR**

Eduardo Monteiro Vianna Henrique Silva

Mônica Leite Peixoto Almeida

**DEPARTAMENTO MUNICIPAL DE TRANSPORTE E TRÂNSITO - DMTT**

André Santos Costa

Erika Wanessa Galvão da Costa

**AUTARQUIA MUNICIPAL DE ILUMINAÇÃO PÚBLICA - ILUMINA**

Camila Soares Porciuncula

Vitor Soares Leite

## **EQUIPE TÉCNICA IPLAN**

**Davi Beltrão de Rossiter Corrêa**

Vice-presidente/ Assessor Executivo

## **EQUIPE TÉCNICA IPLAN**

**Paula Duque Rangel**

Diretora Técnica de Planejamento Urbano

Apoio à Facilitação

**Dandara Melo Correia**

Assessora Técnica

Apoio aos Registros e Atas

**Moacir Tigre da Silva Júnior**

Assessor Técnico Relações Públicas

Apoio à Comunicação

**Séfora Emiliano Ferton**

Assessora Técnica

Apoio ao Credenciamento

**Vitoria Karoline da Silva Pereira**

Assessora Técnica

Apoio à Elaboração dos Mapas

**Sátiro Batista**

Estagiário

Apoio Técnico

**Mirella Murta Gomes Rizzo**

Estagiária

Apoio ao Credenciamento

**Maria Clara Lima Palmeira**

Estagiária

**Matheus Porciúncula Oliveira**

Estagiário

**Bruna Rodrigues de Souza**

Diretoria Técnica de Informações  
Geográficas

Apoio à Elaboração dos Mapas

# FACILITADORES

**Gapu Soluções Ambientais**  
**Gestão Ambiental e Planejamento Urbano**  
**CNPJ 30.882.059/001-11**  
**projetoorlagapu@gmail.com**  
**@gapu.amb (82) 98823 7720**

**Enio Ricardo Gomes Júnior**

Arquiteto Urbanista  
Mestre em Gestão Pública  
Responsável Técnico

**Vinícius Duarte**

Arquiteto e Urbanista  
Mestre em Dinâmicas do Espaço Habitad

**Ana Paula Garcia de Oliveira**

Bióloga  
Especialista em Gestão Ambiental  
Mestra em Sustentabilidade na Gestão  
Ambiental

**Maya Neves**

Arquiteta e Urbanista  
Mestra em Desenvolvimento Urbano

**Norah Costa Gamarra**

Bióloga  
Mestra e Doutora em Biodiversidade e  
Conservação

**Dara Cavalcante**

Técnica em Química Industrial  
Graduada em Engenharia do Petróleo

**Rafael Lustosa Siqueira**

Biólogo  
Especialista em Oceanografia  
Mestrando na modalidade profissional em  
Tecnologias Ambientais

**Catiane Lopes de Lima**

Turismóloga  
Mestre e Doutora em Turismo

**Deivdson Brito Gatto**

Economista  
Mestre em Desenvolvimento e Meio Ambiente  
Doutor em Políticas Públicas, Estratégias e  
Desenvolvimento



## Apresentação

A Coordenação Municipal do Programa Orla de Maceió realizou Audiência Pública no dia 26 de agosto de 2024 com o objetivo de legitimar o Plano de Gestão Integrada da Orla Marítima de Maceió (PGI) e seu Comitê Gestor. O evento foi realizado das 08:00 às 12:00h na Escola Municipal Nosso Lar, no bairro da Levada.

O evento contou com a participação de 73 (setenta e três) participantes representantes de diferentes instituições municipais, estaduais, federais e associações e segmentos da sociedade civil organizada.

Os facilitadores e a Coordenação Municipal do Programa Orla de Maceió apresentaram o histórico do processo de elaboração do novo instrumento de gestão, as contribuições recebidas na 3ª Consulta Pública e o histórico do processo de composição do Comitê Gestor. Ao fim do evento o PGI e o Comitê Gestor foram validados em plenária com a participação dos atores locais e de representantes de instituições convidadas.

Esse relatório não é uma ata do evento. Trata-se de um relatório técnico que apresenta uma síntese do evento, registro fotográfico e anexo com a lista de presença dos participantes.

# 1. Audiência Pública

Após a aprovação do PGI foi iniciada a 3ª Consulta Pública preparatória para a realização da Audiência Pública, prevista para ser realizada no dia 26 de agosto de 2024. O dia, local e hora da Audiência Pública foram definidos com antecedência e buscaram assegurar a possibilidade de participação do maior número de interessados. A mobilização foi realizada nos grupos de WhatsApp dos participantes das duas etapas da oficina, como também no site do Programa Orla e através de matérias jornalísticas.

Foi garantido à população o acesso ao documento produzido e a oportunidade de mais uma participação colaborativa na construção do PGI.

De acordo com a Metodologia, o Texto Base do PGI deve ser disponibilizado na página eletrônica do Programa Orla no site da Prefeitura e deve ser aberto espaço para o envio de sugestões e questionamentos.

A Audiência Pública tem o papel de legitimar o PGI e a composição do Comitê Gestor. Na primeira parte do evento, é apresentado o processo de elaboração do PGI, através de uma apresentação do Diário do PGI (que explica todas as etapas realizadas do processo). A segunda etapa do evento será apresentada uma síntese das ações e diretrizes definidas no novo instrumento de gestão.

**Figura 1:** matéria de divulgação da audiência pública no portal AL1



Fonte: Portal AL1 disponível em: <https://al1.com.br/informacao/noticias/129580/prefeitura-de-maceio-convoca-a-populacao-para-audiencia-publica-sobre-o-plano-integrado-de-gestao-da-orka>

**Figura 2:** matéria de divulgação da audiência pública no portal Painel Notícias

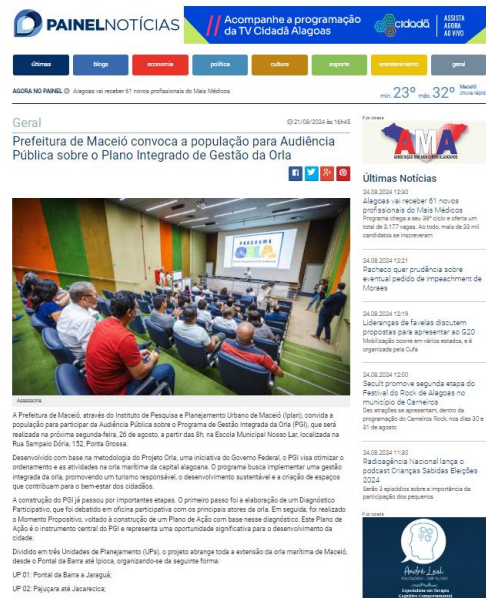

Fonte: Portal Painel Notícias, Disponível em: <https://painelnoticias.com.br/geral/240539/prefeitura-de-maceio-convoca-a-populacao-para-audiencia-publica-sobre-o-plano-integrado-de-gestao-da-orka>

**Figura 3:** matéria de divulgação da audiência pública no portal Correio dos Municípios AL.



Fonte: Portal Correio dos Municípios AL, Disponível em <https://correiodosmunicipios-al.com.br/geral/2024/08/21/135283-prefeitura-de-maceio-convoca-a-populacao-para-audiencia-publica-sobre-o-plano-integrado-de-gestao-da-orka>

**Figura 4:** material de divulgação da Consulta Pública e da Audiência Pública compartilhado nos grupos de WhatsApp.

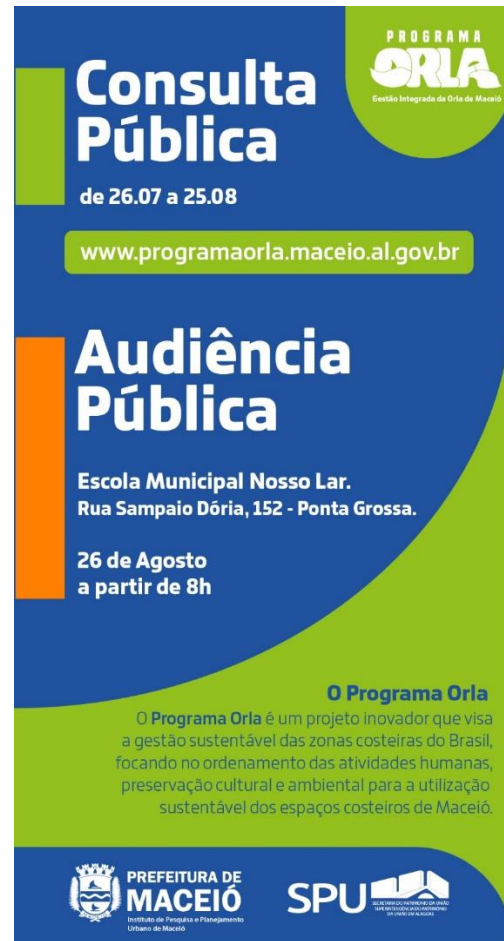

Fonte: Prefeitura de Maceió (2024)

**Figura 5:** página eletrônica do Programa Orla no site da Prefeitura de Maceió.



Fonte: Prefeitura de Maceió (2024). Disponível em: <https://programaorka.maceio.al.gov.br/index.html>

## 2. Cerimônia de abertura

O Presidente do Instituto de Planejamento de Maceió – Iplan, Antonio Carvalho, convidou representantes do Ministério Público, Secretaria Municipal de Turismo, Secretaria do Patrimônio da União e Superintendência do Patrimônio da União em Alagoas, Procuradoria do Município de Maceió e técnicos do Iplan para compor uma mesa de abertura do evento. Todos fizeram breves falas, agradeceram a participação dos cidadãos e comemoraram a conclusão do processo de elaboração do PGI. A cerimônia foi iniciada às 08:30 e finalizada às 09:00h quando o Facilitador Enio Ricardo foi convidado para ministrar as atividades de validação do PGI.

## 3. Apresentação da metodologia e programação

O Facilitador apresentou a programação do evento. Ele explicou que iniciaria com uma apresentação do histórico do processo de elaboração do PGI, apresentando mais uma vez uma síntese da Metodologia do Projeto Orla. A segunda apresentação seria das contribuições recebidas na 3ª Consulta Pública, entretanto foi explicado

Tema da apresentação e atividade	Conteúdo
1. Histórico do processo de elaboração do PGI	<ul style="list-style-type: none"><li>• Metodologia do Projeto Orla;</li><li>• Etapas do processo;</li><li>• Avaliação do PGI pela CEPO.</li></ul>
2. Resultado da 3ª Consulta Pública	<ul style="list-style-type: none"><li>• Síntese dos resultados;</li><li>• Apresentação e análise das propostas indeferidas e deferidas em parte (12 propostas);</li><li>• Validação dos ajustes.</li></ul>
3. Composição do Comitê Gestor	<ul style="list-style-type: none"><li>• Apresentação do histórico do edital de composição do Comitê Gestor;</li><li>• Apresentação das instituições selecionadas para a composição do Comitê Gestor;</li><li>• Validação da composição do Comitê Gestor.</li></ul>

## 4. Resultado das contribuições recebidas e apresentadas na Audiência Pública

Foram recebidas 43 contribuições com 63 propostas. As propostas foram analisadas e foi elaborado o Relatório Técnico com os resultados da 3ª Consulta Pública, disponível em <https://programaorla.maceio.al.gov.br>. Este documento foi compartilhado nos grupos de whatsapp dos participantes do processo de elaboração do PGI e foram disponibilizadas cópias impressas durante o evento.

<b>2ª Consulta Pública – dados gerais</b>	
Nº de contribuições enviadas	43 contribuições
Nº de propostas recebidas	63 propostas

### **Análise das propostas recebidas**

O formulário para recebimento de propostas foi fechado às 23:59h do dia 25 de agosto de 2024. A Coordenação Municipal e os facilitadores realizaram a análise das propostas e apresentam os resultados neste documento.

Foram consideradas já contempladas 15 propostas. Apenas 01 proposta não foi analisada devido a dificuldade de entendimento da proposta. Esta será apresentada na Audiência Pública. Foram deferidas 40 propostas e indeferidas 07 propostas. Os resultados das análises foram justificados.

Devido ao resultado, 12 propostas tiveram que ser levadas para serem apresentadas, discutidas e validadas na Audiência Pública. Dentre essas propostas, 07 haviam sido indeferidas, 04 deferidas em parte e 01 não analisada.

<b>2ª Consulta Pública - resultados da análise das propostas</b>	
Nº de propostas deferidas	40
Nº de contribuições indeferidas	07
Nº de propostas consideradas já contempladas	15
Nº de contribuições não analisadas	01
Total	63

Após o compartilhamento do resultado da 3ª consulta e apresentação das 12 propostas que necessitaram ser discutidas, o PGI foi aprovado e o resultado da consulta pública foi validado da seguinte forma:

### Participante nº 01 – 01 proposta

Data	26/07/2024 4:50:34 PM
Nome do(a) autor(a)	Ajon Moraes
Participou da oficina?	Não
É representante ou participante de algum grupo/instituição? Qual?	Sim, Sociedade Civil
Após a leitura do Diagnóstico Participativo:	Concordo integralmente
Após a leitura do Edital de composição do Comitê Gestor	Concordo integralmente
Proposta(s) enviada(s)	Não

### Participante nº 02

Data e hora do envio do formulário	26/07/2024 5:07:53 PM
Nome do(a) autor(a)	Marcos Antonio Rodrigues
Participou da oficina?	Sim, da 1ª e 2ª etapas da Oficina
É representante ou participante de algum grupo/instituição? Qual?	Sim, Associação Alagoana de Ciclismo
Após a leitura do Diagnóstico Participativo:	Concordo integralmente
Após a leitura do Edital de composição do Comitê Gestor	Concordo integralmente
Propostas enviadas	Não

### Participante nº 03 – 01 proposta

Data	26/07/2024 5:24:49
Nome do nome do(a) autor(a)	Gildo Santana de Souza
Participou da oficina?	Sim, da 1ª e 2ª etapas da Oficina
É representante ou participante de algum grupo/instituição? Qual?	Sim, Associação Alagoana de Ciclismo
Após a leitura do Diagnóstico Participativo:	Concordo integralmente

Após a leitura do Edital de composição do Comitê Gestor	Concordo integralmente
Proposta(s) enviada(s)	Sim (abaixo)
Divulgar na TV aberta	
<b>Considerações e encaminhamentos da Coordenação Municipal e dos facilitadores</b>	
<p><b>Resultado da análise da proposta:</b> não se trata de uma proposta para o PGI. Trata-se de proposta para a etapa de mobilização dos participantes da Audiência Pública. A Prefeitura de Maceió informou que a Consulta Pública foi divulgada no site da Prefeitura, através do envio de material de publicidade nos grupos de whatsapp dos participantes do processo de planejamento de construção do PGI (são 04 grupos) e com o envio de textos informativos para sites de notícias locais. Instituições públicas estaduais e nacionais também foram convidadas.</p> <p><b>Justificativa:</b> as propostas recebidas nesta Consulta Pública foram analisadas entre os dias 24 e 25 de agosto, um dia antes da data prevista para a realização da Audiência Pública.</p> <p><b>Encaminhamento:</b> sem encaminhamento.</p>	

<b>Participante nº 04</b>	
Data e hora do envio do formulário	26/07/2024 6:37:58 PM
Nome do(a) autor(a)	José Correia Lima da Silva
Participou da oficina?	Sim, da 1ª e 2ª etapas da Oficina
É representante ou participante de algum grupo/instituição? Qual?	Sim, Associação Feirinha da Pajuçara
Após a leitura do Diagnóstico Participativo:	Concordo integralmente
Após a leitura do Edital de composição do Comitê Gestor	Concordo integralmente
Propostas enviadas	Não

<b>Participante nº 05</b>	
Data e hora do envio do formulário	26/07/2024 11:57:35 PM
Nome do(a) autor(a)	Sandra Macilda Nobre dos Santos
Participou da oficina?	Sim, da 1ª e 2ª etapas da Oficina

É representante ou participante de algum grupo/instituição? Qual?	Sim, UFAL.
Após a leitura do Diagnóstico Participativo:	Concordo integralmente
Após a leitura do Edital de composição do Comitê Gestor	Concordo integralmente
Propostas enviadas	Não

### Participante nº 06 – 01 proposta

Data	28/07/2024 10:56:27 AM
Nome do nome do(a) autor(a)	Damasco Medeiros
Participou da oficina?	Sim, da 1ª e 2ª etapas da Oficina
É representante ou participante de algum grupo/instituição? Qual?	Sim, Faltri Federação Alagoana de Triarhlon;"
Após a leitura do Diagnóstico Participativo:	Concordo integralmente
Após a leitura do Edital de composição do Comitê Gestor	Concordo integralmente
Proposta(s) enviada(s)	Sim (abaixo)

Preservação dos corais e restingas litorâneas.

#### Considerações e encaminhamentos da Coordenação Municipal e dos facilitadores

**Resultado da análise da proposta:** Já contemplada.

**Justificativa:** Sobre a questão da preservação dos corais e restingas, podemos considerar o problema já listado no PGI:

- ✓ PP2.1.3C - Elaborar Plano municipal de desenvolvimento turístico sustentável com o objetivo de promover o ordenamento das atividades do turismo;
- ✓ P2.2.2 Ordenamento ineficiente do uso e ocupação do calçadão e da faixa de areia;
- ✓ P3.2.1G - Implementar programa de Pagamento por Serviços Ambientais;
- ✓ P3.3.2A - Garantir a preservação da paisagem, das encostas, vegetação nativa e a biodiversidade;
- ✓ P3.3.2E - Recuperar a vegetação de restinga (salsa de praia)
- ✓ PP3.3.2A - Recuperar e preservar as áreas de restinga da região.

Ou seja, a ação proposta está contemplada em ações já apresentadas.

**Encaminhamento:** sem encaminhamentos.



Participante nº 07 – 01 proposta	
Data	28/07/2024 12:38:06 PM
Nome do nome do(a) autor(a)	ErasmO Pereira Gomes Filho
Participou da oficina?	Sim, da 1ª etapa da Oficina
É representante ou participante de algum grupo/instituição? Qual?	Sim, Associação de moto táxi moto boy de Maceió.
Após a leitura do Diagnóstico Participativo:	Concordo integralmente
Após a leitura do Edital de composição do Comitê Gestor	Concordo integralmente
Proposta(s) enviada(s)	Sim (abaixo)
Melhorias dos pontos de moto táxi.	
<b>Considerações e encaminhamentos da Coordenação Municipal e dos facilitadores</b>	
<p><b>Resultado da análise da proposta:</b> contemplada em parte. As propostas construídas estão focadas na implantação e melhoramento dos pontos de transporte público, de forma mais ampla (sem citar moto táxis). São exemplos de propostas do PGI:</p> <p>P1.2.2D - Implantar abrigos de ônibus</p> <p>P3.1.4C - Instalar e manter abrigos e pontos de transporte público</p> <p>P3.1.4G - Ampliar e melhorar a oferta de transporte público na região</p> <p>P3.2.5B - Instalar e manter abrigos e pontos de transporte público</p> <p><b>Justificativa:</b> durante o processo de elaboração do PGI, os participantes focaram em abrigos para transporte público.</p> <p><b>Encaminhamento:</b> informar ao autor que o detalhamento da proposta será construído pelo Comitê Gestor.</p>	

Participante nº 08	
Data e hora do envio do formulário	28/07/2024 1:05:37 PM
Iniciais do(a) autor(a)	L. S. R. M. (não autorizou publicação do nome)
Participou da oficina?	Não, nenhuma das etapas da Oficina
É representante ou participante de algum grupo/instituição? Qual?	Sim (mas não informou qual)

Após a leitura do Diagnóstico Participativo:	Concordo integralmente
Após a leitura do Edital de composição do Comitê Gestor	Concordo integralmente
Propostas enviadas	Não

### Participante nº 09 – 01 proposta

Data	28/07/2024 1:36:58 PM
Nome do nome do(a) autor(a)	Paulo Jorge Petuba
Participou da oficina?	Não, nenhuma das etapas da Oficina
É representante ou participante de algum grupo/instituição? Qual?	Sim, PT Maceió.
Após a leitura do Diagnóstico Participativo:	Concordo integralmente
Após a leitura do Edital de composição do Comitê Gestor	Discordo, quero acrescentar e/ou alterar algo.
Proposta(s) enviada(s)	Sim (abaixo)

Criar Mini Espaços ao Longo do Point da Orla Marítima (Jatiúca, Ponta Verde, Pajuçara para pequenos Artesãos(ãs), devidamente certificados dos Municípios que Compõem a Metropolitana Maceió ou Grande Maceió.

Criar Mini Espaços ao Longo da Orla da Jatiúca, Ponta Verde, Pajuçara e Avenida da Paz para pequenos Trabalhadoras e Trabalhadores Artesãos (ãs) devidamente Certificados no(s) órgãos específicos de cada categoria, se houver, e/ou Secretaria Específica da Municipalidade dos Municípios que Compõem a Metropolitana da Grande Maceió com um Intuito de Oportunizar Emprego e Renda e diminuição da Pobreza.

#### Considerações e encaminhamentos da Coordenação Municipal e dos facilitadores

**Resultado da análise da proposta:** Indeferida (apresentada na Audiência Pública)

**Justificativa:** representantes das associações de artesãos participaram das duas etapas da oficina e das consultas públicas. Eles construíram propostas voltadas a atividade do artesanato e construíram as seguintes ações:

- P2.1.5G - Realizar ações de conscientização ao turista para não consumir (artesanato produzido com palha do coqueiro oriunda de manejo inadequado);
- PP1.3.2A - Criar um calendário de eventos culturais (artesanato, literatura, música, entre outros) de médio e grande porte em formato de circuito, incluindo áreas públicas e prédios históricos, e priorizando artistas locais;
- P2.1.5F - Promover ações de fiscalização para evitar abordagem inadequada a cidadãos e comércio irregular de artesanato de palha de coqueiro.

<ul style="list-style-type: none"> <li>• PP2.1.5E - Inventário e mapeamento dos grupos culturais, artesanato local e artistas de rua locais.</li> <li>• PP3.2.1T - Elaborar projeto para implantação de centro de comercialização que contemple boleiras, doceiras e artesanato.</li> </ul>
<p><b>Encaminhamento:</b> informar que as ações foram construídas com a participação dos artesãos, principais interessados no assunto. Convidar o autor para a Audiência Pública e apresentar as propostas construídas e validadas.</p>
<p><b>Resultado após apresentação em plenária:</b> os participantes decidiram por manter a proposta indeferida.</p>

Participante nº 10 – 01 proposta	
Data	28/07/2024 1:47:21 PM
Iniciais do nome do(a) autor(a)	C.L. S. B. (não autorizou publicação do nome)
Participou da oficina?	Não, nenhuma das etapas da Oficina de Planejamento Participativo.
É representante ou participante de algum grupo/instituição? Qual?	Não
Após a leitura do Diagnóstico Participativo:	Discordo, quero acrescentar e/ou alterar algo.
Após a leitura do Edital de composição do Comitê Gestor	Concordo integralmente
Proposta(s) enviada(s)	Sim (abaixo)
Enviou proposta referente a estacionamentos, mas solicitou para que não fosse divulgada.	
Considerações e encaminhamentos da Coordenação Municipal e dos facilitadores	
<p><b>Resultado da análise da proposta:</b> Já contemplada.</p> <p><b>Justificativa:</b> no plano de ação foi proposta ação com o objetivo de reordenamento dos espaços de estacionamentos (não está definido como, mas ressalta-se a necessidade de definição de áreas para estacionamento):</p> <ul style="list-style-type: none"> <li>• P2.1.10C - Definir espaços para estacionamentos de veículos motorizados e demarcação de áreas para embarque e desembarque.</li> </ul> <p>A proposta é que as vagas de estacionamento não sejam proibidos, mas que a definição seja realizada pelo órgão competente (DMTT). Por este motivo a proposta foi considerada já contemplada.</p>	
<p><b>Encaminhamento:</b> convidar o autor da proposta para participar da Audiência Pública e apresentar proposta já construída.</p>	

## Participante nº 11 – 01 proposta

Data	29/07/2024 6:09:39 AM
Iniciais do nome do(a) autor(a)	J. C.S.
Participou da oficina?	Não, nenhuma das etapas da Oficina de Planejamento Participativo.
É representante ou participante de algum grupo/instituição? Qual?	Sim, sindicato (não detalhou qual).
Após a leitura do Diagnóstico Participativo:	Concordo integralmente
Após a leitura do Edital de composição do Comitê Gestor	Concordo integralmente
Proposta(s) enviada(s)	Sim (abaixo)
Retirada das línguas negras dos esgotos.	
<b>Considerações e encaminhamentos da Coordenação Municipal e dos facilitadores</b>	
<b>Resultado da análise da proposta:</b> Já contemplada.	
<b>Justificativa:</b> para o problema P2.2.4 - Sistema de infraestrutura urbana ineficiente (drenagem, esgotamento sanitário, abastecimento de água, limpeza urbana), foram propostas as seguintes ações: <ul style="list-style-type: none"><li>• P2.1.7A - Elaborar estudos técnicos que viabilizem a melhoria dos sistemas.</li><li>• P2.1.7B - Ampliar ações itinerantes voltadas para educação ambiental à população e na rede municipal de ensino.</li><li>• P2.1.7C - Implantar sede fixa com o intuito de conscientização ambiental e cultural na UP1 ou UP3</li><li>• P2.1.7D - Revisar o plano de saneamento</li><li>• P2.1.7E - Ampliar a fiscalização e autuar os infratores</li></ul>	
Para o problema P3.2.3 - Poluição da faixa de areia e dos recursos hídricos, foram propostas as seguintes ações: <ul style="list-style-type: none"><li>• P3.2.3A - Implantar e operacionalizar o sistema de saneamento ambiental</li><li>• P3.2.3B - Instalar equipamento de limpeza urbana na área (Ecoponto)</li><li>• P3.2.3C - Intensificar as ações de fiscalização ambiental e urbanística</li><li>• P3.2.3D - Realizar a coleta de metralhas dispostas incorretamente na faixa da areia</li><li>• P3.2.3E - Instalar mobiliários de limpeza urbana na área (lixeiros)</li><li>• P3.2.3F - Realizar ações de educação ambiental.</li></ul>	
Ou seja, a ação proposta está contemplada nas ações apresentadas.	

**Encaminhamento:** sem encaminhamento.

### Participante nº 12

Data e hora do envio do formulário	30/07/2024 10:21:57 AM
Nome do(a) autor(a)	Vitória Karoline da Silva Pereira
Participou da oficina?	Sim, da 1ª e 2ª etapas da Oficina de Planejamento Participativo
É representante ou participante de algum grupo/instituição? Qual?	Não
Após a leitura do Diagnóstico Participativo:	Concordo integralmente
Após a leitura do Edital de composição do Comitê Gestor	Concordo integralmente
Propostas enviadas	Não

### Participante nº 13

Data e hora do envio do formulário	30/07/2024 10:24:44 AM
Iniciais do(a) autor(a)	B. R. S.
Participou da oficina?	Sim, da 1ª e 2ª etapas da Oficina de Planejamento Participativo
É representante ou participante de algum grupo/instituição? Qual?	Não
Após a leitura do Diagnóstico Participativo:	Concordo integralmente
Após a leitura do Edital de composição do Comitê Gestor	Concordo integralmente
Propostas enviadas	Não

### Participante nº 14 – 01 proposta

Data	01/08/2024 9:28:56 AM
Iniciais do nome do(a) autor(a)	M. J. S. L.

Participou da oficina?	Não, nenhuma das etapas da Oficina de Planejamento Participativo.
É representante ou participante de algum grupo/instituição? Qual?	Sim, SEGOV
Após a leitura do Diagnóstico Participativo:	Concordo integralmente
Após a leitura do Edital de composição do Comitê Gestor	Concordo integralmente
Proposta(s) enviada(s)	Sim (abaixo)
Área de Marinha os 33 metros. E os 33 Acessos as praias do litoral Norte - Os 34 Acessos as praias do Litoral Norte. Os 33 metros da Área de Marinha e a não edificação dos edifícios de 20 andares. Prejudicando a Comunidade e a Natureza.	
<b>Considerações e encaminhamentos da Coordenação Municipal e dos facilitadores</b>	
<b>Resultado da análise da proposta:</b> Já contemplada.	
<b>Justificativa:</b> o autor não apresenta uma proposta objetiva. Mas entende-se que ele alerta sobre a necessidade de se garantir os acessos as praias do Litoral Norte e também sobre a necessidade de se não construir junto ao mar.	
Existem diversas ações no PGI que são voltadas ao tema, por exemplo:	
<ul style="list-style-type: none"> <li>• P3.1.3A - Cumprir com as determinações do Plano Diretor Participativo e o decreto Municipal 6863 de agosto de 2008 e anexos sobre os acessos à praia, bem como à ação civil pública que cobra a execução dos aludidos acessos.</li> <li>• P3.1.3D - Requalificar os acessos existentes.</li> <li>• P3.2.1N - Atualizar o Plano Diretor Participativo da cidade – como o objetivo de: <ul style="list-style-type: none"> <li>✓ Diminuir a altura do gabarito dos prédios, a taxa de ocupação;</li> <li>✓ ampliar a taxa de permeabilidade do solo;</li> <li>✓ avaliar o remembramento e desmembramento de terrenos na região, a fim de evitar o adensamento excessivo.</li> <li>✓ Prever estudos de impacto de vizinhança;</li> <li>✓ obedecer aos princípios do direito ambiental.</li> </ul> </li> </ul>	
Ou seja, a ação proposta está contemplada nas ações apresentadas.	
<b>Encaminhamento:</b> sem encaminhamento.	

### Participante nº 15 – 01 proposta

Data	01/08/2024 9:28:56 AM
Iniciais do nome do(a) autor(a)	V. V. C.
Participou da oficina?	Sim, da 2ª etapa da Oficina de Planejamento Participativo"

É representante ou participante de algum grupo/instituição? Qual?	Não autorizou divulgação
Após a leitura do Diagnóstico Participativo:	Discordo, quero acrescentar e/ou alterar algo.
Após a leitura do Edital de composição do Comitê Gestor	Discordo, quero acrescentar e/ou alterar algo.
Proposta(s) enviada(s)	Sim (abaixo)
A autora enviou proposta sobre esportes aquáticos, informando a necessidade de bases.	
<b>Considerações e encaminhamentos da Coordenação Municipal e dos facilitadores</b>	
<b>Resultado da análise da proposta:</b> Já contemplada.	
<b>Justificativa:</b> a autora não apresenta uma proposta objetiva. Mas entende-se que ele pede áreas para instalação de bases dessas atividades em área de praia. No PGI existe a seguinte ação:	
PP2.1.6A - Destinar espaços públicos adequados para armazenamento de materiais esportivos, de forma que não seja obstruída a vista da praia.	
A ação tem como finalidade “ordenar o uso dos espaços esportivos, de lazer e turismo”.	
Ou seja, a ação proposta está contemplada nas ações apresentadas.	
<b>Encaminhamento:</b> sem encaminhamento.	

Participante nº 16	
Data e hora do envio do formulário	02/08/2024 10:34:04 PM
Iniciais do(a) autor(a)	G. C. A.
Participou da oficina?	Sim, da 1ª e 2ª etapas da Oficina de Planejamento Participativo
É representante ou participante de algum grupo/instituição? Qual?	Não
Após a leitura do Diagnóstico Participativo:	Concordo integralmente
Após a leitura do Edital de composição do Comitê Gestor	Concordo integralmente
Propostas enviadas	Não

### Participante nº 17

Data e hora do envio do formulário	03/08/2024 7:29:03 AM
Iniciais do(a) autor(a)	L. S. C. C.
Participou da oficina?	Sim, da 1ª etapa da Oficina de Planejamento Participativo
É representante ou participante de algum grupo/instituição? Qual?	Não
Após a leitura do Diagnóstico Participativo:	Concordo integralmente
Após a leitura do Edital de composição do Comitê Gestor	Concordo integralmente
Propostas enviadas	Não

### Participante nº 18

Data e hora do envio do formulário	03/08/2024 7:31:03 AM
Iniciais do(a) autor(a)	G. C. A. (segundo envio)
Participou da oficina?	Sim, da 1ª etapa da Oficina de Planejamento Participativo
É representante ou participante de algum grupo/instituição? Qual?	Não
Após a leitura do Diagnóstico Participativo:	Concordo integralmente
Após a leitura do Edital de composição do Comitê Gestor	Concordo integralmente
Propostas enviadas	Não

### Participante nº 19

Data e hora do envio do formulário	05/08/2024 10:28:26 AM
Nome do(a) autor(a)	Carlos Pereira Calheiros
Participou da oficina?	Não, nenhuma das etapas da Oficina de Planejamento Participativo



É representante ou participante de algum grupo/instituição? Qual?	Sim, Sindicato das Empresas de Transporte De Passageiros por Fretamento e Turismo de Alagoas - Sinfretur/AL
Após a leitura do Diagnóstico Participativo:	Discordo, quero acrescentar e/ou alterar algo.
Após a leitura do Edital de composição do Comitê Gestor	Discordo, quero acrescentar e/ou alterar algo
Propostas enviadas	Não, mas informou que apresentarão sugestões na audiência.

### Participante nº 20

Data e hora do envio do formulário	05/08/2024 10:30:06 AM
Nome do(a) autor(a)	Aloisio de Melo Farias Junior
Participou da oficina?	Não, nenhuma das etapas da Oficina de Planejamento Participativo
É representante ou participante de algum grupo/instituição? Qual?	Sim, Sindicato das Empresas de Transporte De Passageiros por Fretamento e Turismo de Alagoas - Sinfretur/AL
Após a leitura do Diagnóstico Participativo:	Discordo, quero acrescentar e/ou alterar algo.
Após a leitura do Edital de composição do Comitê Gestor	Discordo, quero acrescentar e/ou alterar algo.
Propostas enviadas	Não, mas informou que apresentarão sugestões na audiência.

### Participante nº 21 – 07 propostas

Data	06/08/2024 11:10:12 AM
Nome do nome do(a) autor(a)	João Antônio dos Santos Neto
Participou da oficina?	Sim, da 2ª etapa da Oficina de Planejamento Participativo"
É representante ou participante de algum grupo/instituição? Qual?	Sim, Instituto Biota de Conservação
Após a leitura do Diagnóstico Participativo:	( ) Concordo integralmente (X) Discordo, quero acrescentar e/ou alterar algo.

Após a leitura do Edital de composição do Comitê Gestor	Concordo integralmente
Proposta(s) enviada(s)	Sim (abaixo)
<p>Na página 50, no tópico 3.5.2.1 (Trecho 1), segue o trecho “Na praia da Jatiúca foram encontrados ninhos de desova de tartarugas marinhas identificados pelo Instituto Biota de Conservação Marinha.”. Instituto Biota de Conservação deve ser retificado para Instituto Biota de Conservação.</p> <p><b>Resultado da análise da proposta:</b> deferido.</p> <p><b>Justificativa:</b> trata-se de erro de digitação.</p>	
<p>Na página 110, tópico 7.12 (Diagnóstico de fauna), segue o trecho" Répteis como as tartarugas marinhas verde (Chelonia mydas), oliva (Lepidochelys olivacea), de pente (Eretmochelys imbricata), cabeçuda (Caretta caretta) e de couro (Dermochelys coriacea), que são frequentemente avistadas ao longo da costa, encalhadas ou em desova – as praias são ambientes de desova de tartarugas".</p> <p>A tartaruga-de-couro (Dermochelys coriacea) não possui registro de ocorrência em Maceió, devendo ser suprimida do texto.</p> <p><b>Resultado da análise da proposta:</b> deferida.</p> <p><b>Justificativa:</b> Informação aprovada pela Coordenação Municipal após comprovação da informação.</p>	
<p>Na página 118, no quadro detalhado da Unidade de Planejamento 2 (UP2), no “n” PP2.2.4A, sugiro a alteração para o curto prazo para igualar as outras UP.</p> <p><b>Resultado da análise da proposta:</b> Indeferida (apresentada na Audiência Pública)</p> <p><b>Justificativa:</b> os prazos foram definidos pelas instituições responsáveis juntas a sociedade civil organizada. Os prazos foram validados na oficina e na etapa de avaliação.</p> <p>O prazo para realização das outras ações de adequação de iluminação estão definidas como médio, por exemplo:</p> <p>PP2.2.4A - Adequação da iluminação pública conforme a demarcação das regiões de desova – Médio;</p> <p>P3.1.4D - Instalar sistema adequado de iluminação pública – Médio.</p>	
<p><b>Resultado após apresentação em plenária:</b> os participantes decidiram por manter a proposta indeferida.</p>	
<p>Na página 183, no quadro detalhado da Unidade de Planejamento 1 (UP1), no “n” P1.2.2J, segue o trecho “implantar iluminação pública no passeio e na faixa de areia, considerando a prática de esportes e adequada à desova de tartarugas”, acrescentar o Instituto Biota de Conservação como parceiro.</p> <p><b>Resultado da análise da proposta:</b> deferida.</p>	

**Justificativa:** a participação da instituição como parceira será relevante e a mesma está solicitando.

Na página 202, no quadro detalhado da Unidade de Planejamento3 (UP3), no “n” PP3.1.4D, sugiro a alteração para o curto prazo para igualar as outras UP.

**Resultado da análise da proposta:** Indeferida.

**Justificativa:** os prazos foram definidos pelas instituições responsáveis juntas a sociedade civil organizada. Os prazos foram validados na oficina e na etapa de avaliação.

O prazo para realização das outras ações de adequação de iluminação estão definidas como médio, por exemplo:

PP2.2.4A - Adequação da iluminação pública conforme a demarcação das regiões de desova – Médio;

P3.1.4D - Instalar sistema adequado de iluminação pública – Médio.

**Resultado após apresentação em plenária:** os participantes decidiram por manter a proposta indeferida.

Na página 203, no quadro detalhado da Unidade de Planejamento 3, no “n” P3.1.5C, remover o Instituto Biota de Conservação como instituição parceira, visto que a ONG representa a sociedade civil, e não possui competência legal para fiscalização.

**Resultado da análise da proposta:** deferido.

**Justificativa:** atender solicitação da instituição.

Na página 213, no quadro detalhado da Unidade de Planejamento 3, no “n” PP3.1.5C, remover o Instituto Biota de Conservação como instituição parceira, visto que a ONG representa a sociedade civil, e não possui competência legal para fiscalização

**Resultado da análise da proposta:** deferido.

**Justificativa:** atender solicitação da instituição.

**Encaminhamento:** apresentar sugestões indeferidas na Audiência Pública e realizar ajustes no PGI de acordo com as demais contribuições deferidas.

## Participante nº 22 – 01 proposta

Data	07/08/2024 9:35:41 AM
Nome do nome do(a) autor(a)	Fernando Antônio Souza Dorea
Participou da oficina?	Sim, da 1ª e 2ª etapa da Oficina de Planejamento Participativo"
É representante ou participante de algum grupo/instituição? Qual?	Sim, Conambrasil

Após a leitura do Diagnóstico Participativo:	Concordo integralmente
Após a leitura do Edital de composição do Comitê Gestor	Concordo integralmente
Proposta(s) enviada(s)	Sim (abaixo)
Pretendo ouvir a sociedade. Retirar os dejetos humanos das águas do mar	
<b>Considerações e encaminhamentos da Coordenação Municipal e dos facilitadores</b>	
<b>Resultado da análise da proposta:</b> Já contemplada.	
<b>Justificativa:</b>	
Sobre a questão de degradação ambiental do mar, podemos considerar o problema já listado no PGI:	
P2.2.4 - Sistema de infraestrutura urbana ineficiente (drenagem, esgotamento sanitário, abastecimento de água, limpeza urbana), foram propostas as seguintes ações:	
<ul style="list-style-type: none"> <li>• P2.1.7A - Elaborar estudos técnicos que viabilizem a melhoria dos sistemas.</li> <li>• P2.1.7B - Ampliar ações itinerantes voltadas para educação ambiental à população e na rede municipal de ensino.</li> <li>• P2.1.7C - Implantar sede fixa com o intuito de conscientização ambiental e cultural na UP1 ou UP3</li> <li>• P2.1.7D - Revisar o plano de saneamento</li> <li>• P2.1.7E - Ampliar a fiscalização e autuar os infratores</li> </ul>	
Para o problema P3.2.3 - Poluição da faixa de areia e dos recursos hídricos, foram propostas as seguintes ações:	
<ul style="list-style-type: none"> <li>• P3.2.3A - Implantar e operacionalizar o sistema de saneamento ambiental</li> <li>• P3.2.3B - Instalar equipamento de limpeza urbana na área (Ecoponto)</li> <li>• P3.2.3C - Intensificar as ações de fiscalização ambiental e urbanística</li> <li>• P3.2.3D - Realizar a coleta de metralhas dispostas incorretamente na faixa da areia</li> <li>• P3.2.3E - Instalar mobiliários de limpeza urbana na área (lixeiras)</li> <li>• P3.2.3F - Realizar ações de educação ambiental.</li> </ul>	
Ou seja, a ação proposta está contemplada nas ações apresentadas.	
<b>Encaminhamento:</b> sem encaminhamento.	

### Participante nº 23

Data e hora do envio do formulário	08/08/2024 9:18:19 PM
Nome do(a) autor(a)	Ricardo Santos Ferreira

Participou da oficina?	Não, nenhuma das etapas da Oficina de Planejamento Participativo
É representante ou participante de algum grupo/instituição? Qual?	Sim, Sinfretur/AL
Após a leitura do Diagnóstico Participativo:	Discordo, quero acrescentar e/ou alterar algo.
Após a leitura do Edital de composição do Comitê Gestor	Discordo, quero acrescentar e/ou alterar algo.
Propostas enviadas	Não, mas informou que apresentará sugestões na audiência.

### Participante nº 24

Data e hora do envio do formulário	13/08/2024 6:53:47 PM
Nome do(a) autor(a)	Vanessa Viana da Costa
Participou da oficina?	Sim, da 2ª etapa da Oficina de Planejamento Participativo
É representante ou participante de algum grupo/instituição? Qual?	Sim, Maceió Canoe Club
Após a leitura do Diagnóstico Participativo:	Concordo integralmente
Após a leitura do Edital de composição do Comitê Gestor	Concordo integralmente
Propostas enviadas	Não

### Participante nº 25

Data e hora do envio do formulário	14/08/2024 11:42:51 AM
Nome do(a) autor(a)	Eduardo Antonio dos Santos
Participou da oficina?	Sim, da 1ª etapa da Oficina de Planejamento Participativo
É representante ou participante de algum grupo/instituição? Qual?	Sim, Associação de Moradores e Amigos do Pontal da Barra
Após a leitura do Diagnóstico Participativo:	Concordo integralmente

Após a leitura do Edital de composição do Comitê Gestor	Concordo integralmente
Propostas enviadas	Não

### Participante nº 26 – 01 proposta

Data e hora do envio do formulário	14/08/2024 11:48:50 AM
Nome do(a) autor(a)	Marivânio da Silva Leite
Participou da oficina?	Sim, da 1ª e 2ª etapas da Oficina de Planejamento Participativo
É representante ou participante de algum grupo/instituição? Qual?	Sim, Associação de Moradores e Amigos do Pontal da Barra
Após a leitura do Diagnóstico Participativo:	(X) Concordo integralmente
Após a leitura do Edital de composição do Comitê Gestor	Concordo integralmente
Proposta(s) enviada(s)	Sim (abaixo)
“Melhorias no bairro”	
<b>Considerações e encaminhamentos da Coordenação Municipal e dos facilitadores</b>	
<b>Resultado da análise da proposta:</b> Já contemplada.	
<b>Justificativa:</b> o autor não apresenta uma proposta objetiva. Mas entende-se que ele pede melhorias para a orla do Pontal da Barra.	
Existem diversas ações construídas para a orla do Ponta da Barra, ou seja, a ação proposta está contemplada em diversas ações do PGI.	
<b>Encaminhamento:</b> sem encaminhamento.	

### Participante nº 27 – 01 proposta

Data e hora do envio do formulário	16/08/2024 4:02:46 PM
Nome do(a) autor(a)	Sandra Macilda Nobre dos Santos
Participou da oficina?	Sim, da 1ª e 2ª etapas da Oficina de Planejamento Participativo
É representante ou participante de algum grupo/instituição? Qual?	Sim, UFAL.

Após a leitura do Diagnóstico Participativo:	Concordo integralmente
Após a leitura do Edital de composição do Comitê Gestor	Discordo, quero acrescentar e/ou alterar algo.
Proposta(s) enviada(s)	Sim (abaixo)
Melhorias. Colocar iluminação adequada em toda orla e ter patrulhamento.	
<b>Considerações e encaminhamentos da Coordenação Municipal e dos facilitadores</b>	
<b>Resultado da análise da proposta:</b> Já contemplada.	
<p><b>Justificativa:</b> a autora apresenta a proposta de iluminar adequadamente toda a orla e promover patrulhamento. Entretanto existem diversas ações voltadas para a adequação da iluminação da orla, como também voltadas a segurança pública. Por exemplo, destaca-se as ações:</p> <p>P3.2.1H - Adequar a iluminação pública da orla, a fim de evitar impactos à biodiversidade a exemplo das tartarugas.</p> <p>P2.1.6A - Intensificar e redistribuir o policiamento também na baixa temporada, em toda a extensão da orla.</p>	
<b>Encaminhamento:</b> sem encaminhamento.	

### Participante nº 28 – 02 propostas

Data	19/08/2024 10:53:18 AM
Nome do nome do(a) autor(a)	Josenias Jesus de Carvalho
Participou da oficina?	Não, nenhuma das etapas da Oficina de Planejamento Participativo
É representante ou participante de algum grupo/instituição? Qual?	Sim, Capitania dos Portos de Alagoas
Após a leitura do Diagnóstico Participativo:	Discordo, quero acrescentar e/ou alterar algo.
Após a leitura do Edital de composição do Comitê Gestor	Concordo integralmente
Proposta(s) enviada(s)	Sim (abaixo)
<p>Página 76 - O canal do porto de Maceió não é natural. É dragado com uma profundidade de 11 metros em 120 metros de largura.</p> <p><b>Resultado da análise da proposta:</b> deferida.</p> <p><b>Justificativa:</b> a informação foi confirmada pela coordenação municipal do Programa Orla de Maceió e trazido por uma instituição confiável e competente.</p>	

Página 78 - artigo 5.4. O último parágrafo tem "Vale ressaltar que não há uma norma ou documento que estabeleça a delimitação dos fundeadouros".

Os fundeadouros do Porto de Maceió são definidos em instrução normativa da Autoridade Portuária, e constam das Normas e Procedimentos para a Capitania dos Portos de Alagoas.

Ademais, os fundeadouros de embarcações de pesca, passageiros e esporte e recreio nas Praias da Pajuçara e Ponta Verde - na faixa de 200 metros - devem ser delimitados pelo Poder Público Municipal, no âmbito do Plano de Uso e Ocupação das Praias e Áreas Adjacentes.

**Resultado da análise da proposta:** deferida

**Justificativa:** a informação foi confirmada pela coordenação municipal do Programa Orla de Maceió e trazido por uma instituição confiável e competente.

**Encaminhamento:** Realizar ajustes no PGI de acordo com as contribuições deferidas.

### Participante nº 29 – 01 proposta

Data e hora do envio do formulário	20/08/2024 10:57:34 AM
Nome do(a) autor(a)	Adriana Chaluppe S. Araujo
Participou da oficina?	Não, de nenhuma das etapas da Oficina de Planejamento Participativo
É representante ou participante de algum grupo/instituição? Qual?	Sim, Iplan
Após a leitura do Diagnóstico Participativo:	Concordo integralmente
Após a leitura do Edital de composição do Comitê Gestor	Concordo integralmente
Propostas enviadas	Sim

Espaços públicos para apresentações culturais livres.

**Resultado da análise da proposta:** Já contemplada.

**Justificativa:** No PGI existem algumas ações referentes a eventos, algumas considerando que sejam realizados em espaços públicos:

- PP1.2.1A - Promover eventos culturais com ampla divulgação;
- PP1.3.2A - Criar um calendário de eventos culturais (artesanato, literatura, música, entre outros) de médio e grande porte em formato de circuito, incluindo áreas públicas e prédios históricos, e priorizando artistas locais;
- P3.2.7B - Desenvolver atividades de promoção da cultural local.

**Encaminhamento:** sem encaminhamento.



Participante nº 30 – 01 proposta	
Data e hora do envio do formulário	20/08/2024 12:27:47 PM
Nome do(a) autor(a)	E. C. R. (não autorizou divulgação do nome)
Participou da oficina?	Sim, da 1ª e 2ª etapas da Oficina de Planejamento Participativo
É representante ou participante de algum grupo/instituição? Qual?	Artesão da Pajuçara feira a céu aberto
Após a leitura do Diagnóstico Participativo:	Concordo integralmente
Após a leitura do Edital de composição do Comitê Gestor	Concordo integralmente
Propostas enviadas	Sim
Levar em consideração todas as famílias que são sustentadas através do trabalho que cada uma realiza no seu cargo ou espaço de trabalho e não tirar a possibilidade de trabalhar, realocando-as se necessário.	
<p><b>Resultado da análise da proposta:</b> Já contemplada.</p> <p><b>Justificativa:</b> o PGI está sendo elaborado com o objetivo de ordenar e regularizar os serviços e usos que acontecem na orla. O plano busca a harmonia dos usos na orla. Entretanto ressalta-se o novo instrumento também busca melhorar o serviço de fiscalização para evitar ocupações ou usos irregulares. No PGI há algumas ações voltadas para os artesãos, por exemplo:</p> <ul style="list-style-type: none"> <li>• PP1.2.1E - Realizar parceria com as instituições de ensino e com o sistema S para a capacitação dos artesãos</li> <li>• P2.1.5C - Qualificar os ambulantes.</li> <li>• P2.1.5A - Atualizar cadastro de atividades que acontecem na orla.</li> <li>• P2.1.4A - Elaborar mapeamento de atividades.</li> <li>• P2.1.4B - Implantar e operar sistema eficiente de fiscalização</li> <li>• P2.1.5E - Construir e implementar políticas públicas voltadas à população em vulnerabilidade social.</li> </ul> <p>P2.1.5F - Promover ações de fiscalização para evitar abordagem inadequada a cidadãos e comércio irregular de artesanato de palha de coqueiro.</p>	
<b>Encaminhamento:</b> caso a autora tenha interesse, os facilitadores poderão explicar os objetivos do Programa Orla.	

Participante nº 31 – 01 proposta - mensagem repetida	
Data e hora do envio do formulário	20/08/2024 12:27:47 PM
Iniciais do(a) autor(a)	E. C. R. (não autorizou divulgação do nome)
Participou da oficina?	Sim, da 1ª e 2ª etapas da Oficina de Planejamento Participativo
É representante ou participante de algum grupo/instituição? Qual?	Artesão da Pajuçara feira a ceu aberto
Após a leitura do Diagnóstico Participativo:	Concordo integralmente
Após a leitura do Edital de composição do Comitê Gestor	Concordo integralmente
Propostas enviadas	Sim
Levar em consideração todas as famílias que são sustentadas através do trabalho que cada uma realiza no seu cargo ou espaço de trabalho e não tirar a possibilidade de trabalhar, realocando-as se necessário.	
<p><b>Resultado da análise da proposta:</b> Já contemplada.</p> <p><b>Justificativa:</b> o PGI está sendo elaborado com o objetivo de ordenar e regularizar os serviços e usos que acontecem na orla. O plano busca a harmonia dos usos na orla. Entretanto ressalta-se o novo instrumento também busca melhorar o serviço de fiscalização para evitar ocupações ou usos irregulares. No PGI há algumas ações voltadas para os artesãos, por exemplo:</p> <ul style="list-style-type: none"> <li>• PP1.2.1E - Realizar parceria com as instituições de ensino e com o sistema S para a capacitação dos artesãos</li> <li>• P2.1.5C - Qualificar os ambulantes.</li> <li>• P2.1.5A - Atualizar cadastro de atividades que acontecem na orla.</li> <li>• P2.1.4A - Elaborar mapeamento de atividades.</li> <li>• P2.1.4B - Implantar e operar sistema eficiente de fiscalização</li> <li>• P2.1.5E - Construir e implementar políticas públicas voltadas à população em vulnerabilidade social.</li> <li>• P2.1.5F - Promover ações de fiscalização para evitar abordagem inadequada a cidadãos e comércio irregular de artesanato de palha de coqueiro.</li> </ul>	
<b>Encaminhamento:</b> caso a autora tenha interesse, os facilitadores poderão explicar os objetivos do Programa Orla.	

Participante nº 32	
Data e hora do envio do formulário	20/08/2024 4:14:12 PM
Nome do(a) autor(a)	Ana Carolina Teles Bispo

Participou da oficina?	Não, de nenhuma das etapas da Oficina de Planejamento Participativo
É representante ou participante de algum grupo/instituição? Qual?	Sim, Promoção da saúde Maceió.
Após a leitura do Diagnóstico Participativo:	Concordo integralmente
Após a leitura do Edital de composição do Comitê Gestor	Concordo integralmente
Propostas enviadas	Não

### Participante nº 33

Data e hora do envio do formulário	22/08/ 2024 10:46:38 AM
Nome do(a) autor(a)	Paulo Cezar Arcanjo dos Santos
Participou da oficina?	Sim, da 1ª e 2ª etapas da Oficina de Planejamento Participativo
É representante ou participante de algum grupo/instituição? Qual?	<u>Sim, da Associação dos Artesãos da Orla de Maceió.</u>
Após a leitura do Diagnóstico Participativo:	Concordo integralmente
Após a leitura do Edital de composição do Comitê Gestor	Concordo integralmente
Propostas enviadas	Não

### Participante nº 34

Data e hora do envio do formulário	22/08/2024 11:09:26 PM
Iniciais do(a) autor(a)	B. C. S. (não autorizou divulgação do nome)
Participou da oficina?	Não, de nenhuma das etapas da Oficina de Planejamento Participativo
É representante ou participante de algum grupo/instituição? Qual?	Não
Após a leitura do Diagnóstico Participativo:	Concordo integralmente
Após a leitura do Edital de composição do Comitê Gestor	Concordo integralmente

Propostas enviadas	Não
--------------------	-----

### Participante nº 35

Data e hora do envio do formulário	22/08/2024 11:19:05 PM
Nome do(a) autor(a)	Arlania Costa Da Silva
Participou da oficina?	Não, de nenhuma das etapas da Oficina de Planejamento Participativo
É representante ou participante de algum grupo/instituição? Qual?	Não
Após a leitura do Diagnóstico Participativo:	Discordo, quero acrescentar e/ou alterar algo.
Após a leitura do Edital de composição do Comitê Gestor	Concordo integralmente
Propostas enviadas	Não

### Participante nº 36

Data e hora do envio do formulário	23/08/ 2024 11:00:35 AM
Iniciais do(a) autor(a)	S. C. P. (não autorizou divulgação do nome)
Participou da oficina?	Sim, da 1ª e 2ª etapas da Oficina de Planejamento Participativo
É representante ou participante de algum grupo/instituição? Qual?	Sim, Secretaria de Estado do Turismo- Setur
Após a leitura do Diagnóstico Participativo:	Discordo, quero acrescentar e/ou alterar algo.
Após a leitura do Edital de composição do Comitê Gestor	Discordo, quero acrescentar e/ou alterar algo.
Propostas enviadas	Não

### Participante nº 37

Data e hora do envio do formulário	23/08/ 2024 11:00:35 AM
Inicial do(a) autor(a)	H. (não autorizou divulgação do nome)

Participou da oficina?	Sim, da 1ª e 2ª etapas da Oficina de Planejamento Participativo
É representante ou participante de algum grupo/instituição? Qual?	Sim, Setur
Após a leitura do Diagnóstico Participativo:	Discordo, quero acrescentar e/ou alterar algo.
Após a leitura do Edital de composição do Comitê Gestor	Discordo, quero acrescentar e/ou alterar algo.
Propostas enviadas	Não

### Participante nº 38 – 04 propostas

Data e hora do envio do formulário	25/08/ 2024 3:51:01 PM
Iniciais do(a) autor(a)	A. R. O. J.
Participou da oficina?	Sim, da 2ª etapas da Oficina de Planejamento Participativo
É representante ou participante de algum grupo/instituição? Qual?	Sim, Cau, IAB e Br Cidades
Após a leitura do Diagnóstico Participativo:	Discordo, quero acrescentar e/ou alterar algo
Após a leitura do Edital de composição do Comitê Gestor	Concordo integralmente
Propostas enviadas	Sim

Apresentadas separadamente abaixo:

#### Proposta:

3.5.1.1. Trecho 1 O primeiro trecho (T1) que compõe a Unidade de Planejamento 1 (UP1) abrange a área entre a ponta do Pontal da Barra e a Ponte Divaldo Suruagy. Esta porção é banhada pelo mar e, no sentido oposto, delimitada pelo canal de ligação entre as lagoas Mundaú e Manguaba, **ÁREAS DE APP PELO CÓDIGO FLORESTAL**. É caracterizado pela presença de vegetação preservada, apresentando restinga e área de várzea, contando ainda com a presença de pequenos lagos em seu interior. O trecho tem paisagem natural com menor presença de interferência humana, integrando a Área de Proteção Ambiental de Santa Rita. Ao sul, compreende um dos trechos da orla de Maceió com o menor índice de urbanização. Não há registro de unidades habitacionais nessa região compreendendo apenas, em sua porção mais ao norte, pouco antes da ponte que determina sua limitação a antiga sede do DETRAN. O prédio já abrigou cursos da UFAL (Universidade Federal de Alagoas) e funcionou como Escola Militar de Aprendizes Marinheiros, período em que a área tinha seu acesso restrito. Há propostas para

aproveitar o potencial turístico do local ao transformar seu uso. Nessa região encontra-se uma região utilizada como área de camping.

**Nota dos facilitadores:** o autor não enviou proposta objetiva, mas entendeu-se que ele solicita a inserção da informação escrita em letras maiúsculas: “ÁREAS DE APP PELO CÓDIGO FLORESTAL”.

**Resultado da análise da proposta:** Deferida

**Justificativa:** a informação complementa o texto.

**Encaminhamento:** inserir a informação no texto do PGI

**Proposta:**

3.5.1.2. Trecho 2 O segundo trecho (T2) que compõe a Unidade de Planejamento 1 (UP1) corresponde à área que vai do viaduto da Ponte Divaldo Suruagy no Pontal da Barra, até a Rua Dias Cabral, já no bairro do Centro. Compreende o início da orla urbanizada que atualmente passa por obras para contenção da maré e revitalização PROVOCADA PELA EROSÃO COSTEIRA E O MAU MANEJO DAS ÁREAS DE RESTINGA DO MUNICÍPIO E INVASÃO DAS ÁREAS DE APP DE RESTINGA. Tem como característica central a presença do Cais da Indústria Química Braskem, e a Braskem Vinílicos CS1 AL, unidade fabril de produção de plástico da empresa. É notável a presença do complexo do emissário submarino de Maceió, atualmente gerido pela BRK Ambiental, com forte impacto visual na região da orla. Apesar de já apresentar importante caráter habitacional e de urbanização, a região ainda mantém zonas com importantes características naturais, PORÉM CONTAMINADAS E/OU POLUIDAS. Na orla pode-se observar áreas com extensa presença de restinga, e a presença de coqueiros e amendoeiras da praia. Encontra-se nessa região a Reserva Biológica Cinturão Verde, um parque ecológico de preservação ambiental apoiado pela Braskem COMO CONDIÇÃO PARA SUA INSTALAÇÃO DADO PERIGO QUÍMICO QUE SUA ATIVIDADE REPRESENTA. Na área posterior a Braskem, encontra-se uma zona habitacional mais adensada, porém de caráter mais residencial. Ao final do trecho encontram-se os primeiros indícios de verticalização, ao aproximar-se da área central da cidade. O trecho pode ser caracterizado como de transição entre a área menos explorada urbanisticamente (FATO TAMBÉM CAUSADO PELA SEDE DA EMPRESA QUÍMICA BRASKEM QUE DESVALORIZOU A REGIÃO), e o início da zona mais urbanizada da cidade. Não há barracas fixas nessa região, sendo encontrada apenas uma ocupação irregular para venda de alimentos, bebidas e aluguel de mesas e cadeiras. Há nessa região um posto de guarda-vidas, uma unidade da “Academia do povo” e, apesar das obras em andamento, há a delimitação de ciclovia, e extenso canteiro central arborizado.

**Resultado da análise da proposta:** deferida em parte.

**Justificativa:** o autor novamente não traz uma proposta objetiva, entretanto entendeu-se que ele solicita a inserção do texto destacado em letras maiúsculas. Não foram apresentadas as fontes das informações enviadas e algumas não puderam ser comprovadas. O último trecho de ajuste sugerido “FATO TAMBÉM CAUSADO PELA SEDE DA EMPRESA QUÍMICA BRASKEM QUE DESVALORIZOU A REGIÃO” não foi deferido por falta de fonte para validação da informação. Ressalta-se que o texto original foi

produzido nas 02 etapas da oficina, passou por duas consultas públicas e foi aprovado pela Coordenação Estadual do Projeto Orla de Alagoas.

**Encaminhamentos:** inserir os trechos enviados em letras minúsculas e com as correções gramaticais necessárias:

- “Provocada pela erosão costeira e o mau manejo das áreas de restinga do município e invasão das áreas de APP de restinga”;
- “Como condição para sua instalação dado perigo químico que sua atividade representa”

Não inserir:

- “Fato também causado pela sede da empresa química Braskem que desvalorizou a região”

**Proposta:** 3.5.1.3. Trecho 3 O terceiro e último trecho (T3) da Unidade de Planejamento 1 (UP1) abarca a área entre a Rua Dias Cabral, no Centro, e o Porto de Maceió, localizado no bairro do Jaraguá. Possui como característica mais marcante a presença da água (A DESEMBOCADURA) do Riacho Salgadinho (QUE TEVE SEU CURSO ALTERADO NA URBANIZAÇÃO DAQUELA TRECHO DE PRAIA) na Praia da Avenida da Paz. Este é um riacho urbano, cujas águas (DADO INEFICENCIA DO SISTEMA DE SANEMANETO ECOLÓGICO DA CIDADE) coletam esgoto das construções sem saneamento básico em seu curso, levando-o para o mar. Essa região apresenta um maior índice de degradação ambiental (COM PAISAGEM NATURAL JÁ BASTANTE ALTERADA POR ATERROS E REMOÇÃO DE VEGETAÇÃO NATURAL), porém ainda com presença de pontos de restinga, com presença de coqueiros e amendoeiras da praia. Característica importante desse trecho é a presença do Centro Pesqueiro, localizado na orla de Jaraguá, centro histórico da cidade. Mesmo com a degradação ambiental descrita acima, a pesca artesanal é recorrente na área. Há a presença de equipamentos turísticos como o Museu Théo Brandão de Antropologia e Folclore, o Memorial da República e a capelinha do Jaraguá. Recentemente foi inaugurado o mercado das artes, espaço localizado ao lado do porto voltado para o comércio de artesanato local e alimentos. O Porto de Maceió, também conhecido como porto de Jaraguá, está localizado nesse trecho, delimitando o fim da Unidade de Planejamento Possui maior nível de adensamento habitacional em comparação com os demais trechos da UP1 (ESTÁ CORRETA ESSA INFO????) e, apesar do potencial turístico, apresenta poucos hotéis e pousadas, provavelmente por razões ligadas à degradação ambiental da região (E O POUCO ESTIMULO AO TURISMO CULTURAL EM NOSSO TERRITÓRIO, SENDO PRIORIZADO APENAS O TURISMO “PÉ NA AREIA”). O tecido urbano tem maior conectividade através de diferentes modais, constando nas proximidades da orla a estação principal de VLT (TRANSPORTE IMPACTADO PELO AFUNDAMENTO DE SOLO PROVOCADO PELA MINERAÇÃO DA BRASKEM) e diversas linhas de ônibus, especialmente na região do centro da cidade. É o trecho que apresenta maior incidência de ZEPs (Jaraguá e Centro) e UEPs, principalmente devido a proximidade com o Jaraguá, centro histórico da cidade, que é área delimitada como ZEP do Jaraguá, além de possuir diversos imóveis públicos de relevância histórica. Destaca-se também a presença do espaço de estacionamento do bairro do Jaraguá, onde são realizados eventos públicos e privados de grande porte, atraindo milhares de pessoas. Principalmente nas prévias de Carnaval, no São João e na abertura do verão, essa área é utilizada para a realização de festivais anuais, tornando a área um pólo cultural e de eventos para a cidade.

**Resultado da análise da proposta:** deferida em parte.

**Justificativa:** o autor não traz uma proposta objetiva, entretanto entendeu-se que ele solicita a inserção do texto destacado em letras maiúsculas. Não foram apresentadas as fontes das informações enviadas e algumas não puderam ser comprovadas. O último trecho de ajuste sugerido “E O POUCO ESTÍMULO AO TURISMO CULTURAL EM NOSSO TERRITÓRIO, SENDO PRIORIZADO APENAS O TURISMO “PÉ NA AREIA” não foi deferido por falta de fonte para validação da informação. Ressalta-se que o texto original foi produzido nas 02 etapas da oficina, passou por duas consultas públicas e foi aprovado pela Coordenação Estadual do Projeto Orla de Alagoas.

**Encaminhamentos:** inserir os primeiros trechos enviados em letras minúsculas e com as correções gramaticais necessárias, entretanto não se deve inserir o último trecho destacado: E O POUCO ESTÍMULO AO TURISMO CULTURAL EM NOSSO TERRITÓRIO, SENDO PRIORIZADO APENAS O TURISMO “PÉ NA AREIA.

**Proposta:** DAS TABELAS UP1 TRECHO 1 – QUADRO SINTESE PROBLEMAS E POTENCIALIDADES; EM PROJETOS PREVISTOS OU EM IMPLANTAÇÃO; 1. ALTERAR O EXISTENTE; Possibilidade de venda do prédio do antigo Detran/AL à iniciativa privada; Replanteio de mangue (Nosso Mangue) – PARA – PROBLEMA DA POSSIBILIDADE DE PRIVATIZAÇÃO DE ÁREA PÚBLICA – SPU – DO ANTIGO PRÉDIO USADO PELO DETRAN/AL; POTENCIALIDADE DE PLANTIO DE MANGUE. TRECHO 2 – QUADRO DE AÇÃO OU DIRETRIZ; 2. ALTERAR O P1.2.1A - Realizar estudo de viabilidade acerca da retirada da Indústria Química Braskem (com TR para subsídio) – PARA – REMOVER A INDÚSTRIA QUÍMICA DA BRASKEM DA ÁREA DE RESTINGA DADO RISCO DE CONTAMINAÇÃO, POLUIÇÃO E DESTRUIÇÃO DA REGIÃO.

**Resultado da análise da proposta:** indeferida (apresentada na Audiência Pública)

**Justificativas:**

**Primeiro texto sugerido:** “PROBLEMA DA POSSIBILIDADE DE PRIVATIZAÇÃO DE ÁREA PÚBLICA – SPU – DO ANTIGO PRÉDIO USADO PELO DETRAN/AL”. A proposta sugerida não altera o sentido da informação ou traz informações complementares. A Coordenação Municipal concorda que o texto original, produzido em oficina pelos participantes, está mais claro e objetivo.

**Segundo texto sugerido:** “PARA – REMOVER A INDÚSTRIA QUÍMICA DA BRASKEM DA ÁREA DE RESTINGA DADO RISCO DE CONTAMINAÇÃO, POLUIÇÃO E DESTRUIÇÃO DA REGIÃO” – o autor propõe inserir uma finalidade na ação. Este tema foi amplamente discutido durante a oficina. A proposta apresentada na consulta pública foi apresentada durante a oficina e não foi validada pelos participantes. A proposta é realizar um estudo de viabilidade e na coluna seguinte estão detalhadas as **finalidades** da ação:

- Analisar os impactos;
- Entender a melhor destinação para o uso do solo da área;
- Suspender a renovação da licença ambiental de funcionamento e operação da Indústria Química Braskem considerando fatores socioambientais (instabilidade climática, aquecimento global) e contaminação numa área de APP (Código florestal) em área de instabilidade geológica e fragilidade ambiental (fauna e flora) com agravante de ser um estuário conectado com correntes lagunares e marítimas com influência imensurável;



- Condicionar a renovação da licença ambiental ao estudo de viabilidade.

Ressalta-se que o texto original foi produzido nas 02 etapas da oficina, passou por duas consultas públicas e foi aprovado pela Coordenação Estadual do Projeto Orla de Alagoas.

**Encaminhamentos:** não realizar ajustes no texto.

**Resultado após apresentação em plenária:** os participantes decidiram por manter a proposta indeferida.

### Participante nº 39 – 11 propostas

Data e hora do envio do formulário	25/08/2024 4:55:28 PM
Iniciais do(a) autor(a)	E. K.
Participou da oficina?	Sim, da 1ª e 2ª etapas da Oficina de Planejamento Participativo
É representante ou participante de algum grupo/instituição? Qual?	Sim, Observatório Ambiental de Alagoas, Associação AMGG, Conselho do Plano Diretor Instituto Terra Vida, Casa da Arte.
Após a leitura do Diagnóstico Participativo:	Discordo, quero acrescentar e/ou alterar algo
Após a leitura do Edital de composição do Comitê Gestor	Concordo integralmente
Propostas enviadas	Sim
Apresentadas separadamente abaixo:	
<p><b>Proposta:</b> P3.1.1.A PARCEIROS acrescentar SPU (apresentada na Audiência Pública)</p> <p><b>Resultado da análise da proposta:</b> indeferida.</p> <p><b>Justificativa:</b> Esta não é uma atribuição da SPU. A proposta foi apresentada na Audiência Pública e a Instituição se posicionou afirmando que a ação não é sua atribuição.</p> <p><b>Encaminhamentos:</b> não alterar o texto.</p>	
<p><b>Proposta:</b> P3.1.1.B INDICADOR - A nova Lei do Plano Diretor Atualizado.</p> <p><b>Resultado da análise da proposta:</b> deferido.</p> <p><b>Justificativa:</b> Não altera o sentido do texto (estava: Plano Diretor atualizado).</p> <p><b>Encaminhamentos:</b> alterar texto do quadro detalhado.</p>	
<p><b>Proposta:</b> P3.1.1.C - A PARTIR DESTE ITEM, relativos (as colunas):</p>	

- Legislação aplicável
- Demanda alteração de leis vigentes?

Estes dois itens do quadro Consolidação precisam ser preenchidos, detalhados pelo(s) órgão (s) responsável(eis), conforme Legislação vigente, principalmente relativa aos princípios legais da Precaução e Prevenção da Constituição Lei Federal 6938 de 1988, bem como das Leis posteriores municipais, estaduais e federais relativas ao assunto.

**Resultado da análise da proposta:** deferida.

**Justificativas:** Essas informações podem ser trazidas pelo Comitê Gestor.

**Encaminhamentos:** o comitê gestor será convidado para uma reunião de consolidação das informações da audiência pública. O PGI será finalizado após essa reunião.

**Proposta:** P3.1.3.1D - Relativo acesso a Informação. Acrescentar os Parceiros do Estado e União (Ministérios Públicos do Estado e União).

**Resultado da análise da proposta:** deferida.

**Justificativas:** a ação é uma das atribuições do Ministério Público.

**Encaminhamentos:** alterar texto e informar aos órgãos citados.

**Proposta:** P3.1.2A em diante e P3.2B - Demanda destinação de imóveis da União? Toda a coluna referente ao terreno da União consta "Não" exceto o P3.1.2B (Ecopontos) e o PP3.2.1F(Balança da Garça Torta e Riacho Doce) e PP3.2.1G - destinação patrimonial para pescadores; PP3. 2.1Q (Comunidades Tradicionais) o mesmo numero com final R, S e T (Centro de comercialização, como: boleiras, doceiras, etc), estes estão com SIM nas demandas de de imóveis da União.

P3.3.1K Instalar Ecopontos e P3.3.1L Centro de Compostagens relativos a Compostos Orgânicos estes estão SIM. Referendamos os SIM, entretanto os NÃO precisam revisar adequadamente.

**Resultado da análise da proposta:** deferida.

**Justificativas:** a análise da coluna de todas as ações pode inviabilizar a audiência pública. Esta revisão da coluna "Demanda destinação de imóveis da União?" pode ser realizada pelo Comitê Gestor na reunião de consolidação dos resultados. O Comitê Gestor juntos aos facilitadores farão esses ajustes técnicos.

**Encaminhamentos:** elaborar relatório da Audiência Pública e registrar essa proposta como encaminhamento para a Coordenação Municipal do Programa Orla e para o Comitê Gestor.

**Questão:** P3.1.1F - Relativo ao Estudo Fundiário em APPs. Aparece na coluna indicador Estudo Apresentado. Não Compreendemos o significado deste indicadores. Que Estudo é este? Onde existe estes indicadores?

**Resultado da análise da proposta:** não se trata de proposta, mas sim de um pedido de informação.

**Resposta:** os facilitadores e a coordenação municipal do Programa Orla de Maceió criaram indicadores para as ações propostas pelos atores sociais. Considerando que a

ação se trata de “Realizar estudo fundiário em APPs da região e das áreas de marinha sob controle e fiscalização do SPU”, o indicador proposto foi ESTUDO APRESENTADO (ou seja, quando o estudo proposto for realizado e apresentado).

**Encaminhamentos:** encaminhar a informação para as autoras.

**Proposta:** P3.1.1G - Acrescentar na coluna Parceiros a Secretaria de Assistência Social. Na coluna indicador nada indica.

**Resultado da análise da proposta:** deferida.

**Justificativas:** acompanhar desocupação e realocação habitacional é uma das atribuições da Secretaria de Assistência Social.

**Encaminhamentos:** alterar texto e informar aos órgãos citados.

**Proposta:** P3.1.2A - e P3.1.2B - Relativo a Limpeza Urbana. Coluna Indicadores, não entendemos, que indicadores são estes?

E por que não tem recurso.

Na coluna Atividade Geradora incluir: inexistência de Ecopontos na UP3. Coluna Efeitos e Impactos - acrescentar resíduos da construção civil e outros lançados inadequadamente, degradando solo, recursos hídricos e paisagem.

**Resposta a questão 1:** os facilitadores e a coordenação municipal do Programa Orla de Maceió criaram indicadores para as ações propostas pelos atores sociais. Considerando que a ação se trata de “instalação de equipamentos e mobiliários”, o indicador que comprovará a realização da ação será a instalação desses equipamentos.

**Resposta a questão 2:** a coluna de recurso destas ações não foi preenchida pois a secretaria responsável não identificou uma fonte específica, entretanto a pasta assumiu a responsabilidade.

**Resultado da análise da proposta:** já contemplada.

**Justificativas:** na coluna efeitos e impactos já contempla as informações:

- Perda da balneabilidade;
- Perda da biodiversidade;
- Aparecimento de línguas sujas;
- Aumento dos resíduos sólidos na faixa de praia;
- Risco de zoonoses;
- Risco de acidentes;
- Predação de ninhos de tartarugas marinha;
- Abastecimento de água insuficiente para a população existente;
- Sistema de saneamento básico ineficiente.

Na coluna de atividades geradoras já estão contempladas as seguintes:

- Ligações clandestinas de esgoto nas redes de drenagem;
- Descarte incorreto dos resíduos sólidos e esgoto;
- Descarte de resíduos sólidos na areia de praia;
- Falta de educação e conscientização ambiental;

- Falta de mobiliário urbano para limpeza urbana (lixeiras);
- Ocupação desordenada nas margens dos rios;
- Animais soltos nas ruas (cavalos);
- Sistema de saneamento básico inadequado e ineficiente;

**Encaminhamentos:** informar as autoras que as questões apresentadas já estão contempladas.

**Proposta:** P3.1.2C - Realizar ações de Educação Ambiental. Por que não há valores para Educação Ambiental? No Item Parceria acrescentar IMA e BPA (Batalhão de Polícia Ambiental).

**Resultado da análise da proposta:** deferida

**Justificativas:** o IMA já está como parceiro. O BPA realiza ações de educação ambiental e por isso podem ser inseridos como parceiros.

**Encaminhamentos:** incluir a Batalhão de Polícia Ambiental como parceiro.

**Proposta:** P3.1. 2D - Relativos Saneamento Ambiental. Coluna Finalidade - Está incompleto o texto, deve-se ser complementado com esgotamento sanitário e drenagem. Coluna Parceiro - acrescentar Sociedade Civil; Coluna Indicador, não entendemos o significado de Sistema Implantado e Funcionando.

**Resultado da análise da proposta:** já contemplado.

**Resposta da questão sobre o indicador:** os facilitadores e a coordenação municipal do Programa Orla de Maceió criaram indicadores para as ações propostas pelos participantes. Considerando que a ação se trata de “Implantar e operacionalizar o sistema de saneamento ambiental” o indicador proposto foi “Sistema implantado e funcionando”.

**Justificativas:** o termo saneamento ambiental contempla abastecimento de água, esgotamento sanitário, drenagem urbana e gestão de resíduos sólidos.

**Encaminhamentos:** não alterar o texto.

**Proposta:** P3.1.2E - Fiscalização Ambiental e Urbanística. Coluna finalidades. Acrescentar...recomendações do Licenciamento Ambiental e Urbanística, bem como corte das barreiras, supressão da vegetação e consequente modificação negativa da paisagem.

**Resultado da análise da proposta:** já contemplada.

**Justificativas:** a proposta das autoras não está objetiva. Mas compreende-se que o texto da coluna de finalidade desta ação é mais amplo e já contempla a proposta enviada. Estão listadas como finalidades:

- Cessar o despejo inadequado de resíduos e ligações clandestinas na rede de drenagem, rios, mares e a céu aberto;
- Cessar as construções irregulares em APPs;
- Conferir se as obras em andamento estão seguindo as condicionantes das licenças em relação à gestão dos resíduos.

<b>Encaminhamentos:</b> não alterar o texto.
<b>Proposta:</b> P3.1.3A - Privatização da faixa de praia. Coluna Atividade Geradora, fechamento dos acessos públicos à praia. Coluna Efeitos e Impactos - Descumprimento da Lei de acesso à praia.
<b>Resultado da análise da proposta:</b> deferida.
<b>Justificativas:</b> a proposta complementa o texto e não altera o sentido.
<b>Encaminhamentos:</b> alterar o texto do PGI e do Quadro Detalhado.

Participante nº 40 – 01 proposta	
Data e hora do envio do formulário	25/08/2024 4:55:28 PM
Iniciais do(a) autor(a)	R. C. M.
Participou da oficina?	Sim, da 1ª e 2ª etapas da Oficina de Planejamento Participativo
É representante ou participante de algum grupo/instituição? Qual?	Sim, Observatório Ambiental de Alagoas, Associação AMGG, Conselho do Plano Diretor Instituto Terra Vida, Casa da Arte.
Após a leitura do Diagnóstico Participativo:	Discordo, quero acrescentar e/ou alterar algo
Após a leitura do Edital de composição do Comitê Gestor	Concordo integralmente
Propostas enviadas	Sim
Apresentadas separadamente abaixo:	
<b>Proposta:</b> UP3 - TRECHO 1 - Coluna Configuração Local e usos - INCUIR Insuficiência de acessos públicos à praia, mesmo com indicação de acessos na legislação municipal existente vigente;	
<b>Resultado da análise da proposta:</b> deferida.	
<b>Justificativas:</b> a proposta complementa o texto e não altera o sentido.	
<b>Encaminhamentos:</b> alterar o texto do PGI.	

Participante nº 41	
Data e hora do envio do formulário	25/08/ 2024 5:04:21 PM
Nome da autora	Gerlane Ingrid da Silva Santos

Participou da oficina?	Sim, da 1ª e 2ª etapas da Oficina de Planejamento Participativo
É representante ou participante de algum grupo/instituição? Qual?	Associação dos artesãos da Orla de Maceió
Após a leitura do Diagnóstico Participativo:	Concordo integralmente
Após a leitura do Edital de composição do Comitê Gestor	Concordo integralmente
Propostas enviadas	Não
Enviou comentário:	Participar ativamente opinando para sugerir boas ideias para a reconstrução de uma Maceió melhor.

### Participante nº 42 – 24 propostas

Data e hora do envio do formulário	25/08/2024 4:55:28 PM
Iniciais do(a) autor(a)	R. C. M.
Participou da oficina?	Sim, da 1ª e 2ª etapas da Oficina de Planejamento Participativo
É representante ou participante de algum grupo/instituição? Qual?	Associação de Moradores Gurguri Guaxuma
Após a leitura do Diagnóstico Participativo:	Discordo, quero acrescentar e/ou alterar algo
Após a leitura do Edital de composição do Comitê Gestor	Concordo integralmente
Propostas enviadas	Sim
Apresentadas separadamente abaixo:	
<p><b>Proposta:</b> CONTINUAÇÃO DOS COMENTARIOS SOBRE O APENDICE 3 - da UP 3 Trecho 1, 2 e 3</p> <p>Na coluna PROJETOS PREVISTOS OU EM IMPLANTAÇÃO : Acrescentar o Projeto de Educação Ambiental : Salsa de Praia , do IMA. Assim como demais projetos existentes para os trechos 1, 2 e 3.</p> <p>Conseqüentemente no P3.1.1D. Ampliar a AÇÃO para: Dar transparência aos PROJETOS previstos ou em Andamento, nos trechos 1, 2 e 3 da UP3 . Mas este assunto é relativo as 3 UPs).</p>	

**Resultado da análise da proposta:** deferido.

**Justificativas:** trata-se de complementação do texto.

**Encaminhamentos:** alterar o texto do PGI e do Quadro Detalhado.

**Proposta:** P3.1.5B - Promover Atividade de Educação Ambiental. Coluna. Responsável, acrescentar SEMURB, IMA. Coluna parceiras retirar SEMURB e IMA e acrescentar Sociedade Civil.

**Resultado da análise da proposta:** deferida em parte.

**Justificativas:** o Ima e a Sociedade Civil concordaram em ser inseridas como responsáveis e parceiras.

**Encaminhamentos:** Quadro detalhado alterado:

P3.1.5B	Promover atividades de educação ambiental	sensibilizar e conscientizar a comunidade e visitantes; e sensibilizar e conscientizar pescadores amadores sobre espécies liberadas para a pesca e práticas utilizadas permitidas;	API	4, 11, 13	Imediato	CONTÍNUO	ALURB; IMA	BIOTA; SEMURB; SEMARH; SEMED; SOCIEDADE CIVIL
---------	---	--	-----	-----------	----------	----------	------------	---

**Proposta:** P3.15C - Coluna Finalidade - REESCREVER a frase substituindo INIBIR por COIBIR, NOTIFICAR E PENALISAR o descumprimento das licenças.

**Resultado da análise da proposta:** deferido.

**Justificativas:** texto analisado e aprovado pela Coordenação Municipal.

**Encaminhamentos:** alterar texto do PGI e do Quadro Detalhado.

**Proposta:** P3.1.5D - Tartaruga Marinha - Coluna Responsáveis ACRESCENTAR : UNIVERSIDADES, IMA, IBAMA/ICMBIO; Coluna Parceira : Diferentes Mídias /Comunicação e Marinha do Brasil; (apresentada na Audiência Pública)

Coluna Legislação e a Demanda devem ser revisadas (citado no email anterior)

Coluna Indicador: Acrescentar núcleo de monitoramento com dados quantitativos e qualitativos dos NINHOS de tartaruga;

**Resultado da análise da proposta:** deferida em parte.

**Justificativas:** as instituições presentes concordaram em entrar como parceiras. Foi decidido também que a coluna Legislação e a Demanda devem ser revisadas pelo Comitê Gestor posteriormente para não inviabilizar a oficina. Coluna Indicador: deferida para ser alterada.

**Encaminhamentos:** Os parceiros foram inseridos no Quadro detalhado.

P3.1.5D	Monitoramento dos ninhos de tartarugas marinhas	Conservação da biodiversidade marinha; engajar a população na conservação ambiental.	APD	14, 15	Imediato	SAZONAL	BIOTA	Sociedade civil; UNIVERSIDADES, IMA, IBAMA/ICMBIO
---------	---	--	-----	--------	----------	---------	-------	---

**Proposta:** P 3.1.5E - Coluna Finalidade - Acrescentar : Paisagem da cobertura vegetal nativa e aculturada (coqueirais) associadas as barreiras notáveis do Tabuleiro ; ... E na frase ... Projetos de empreendimentos .... paisagem natural (em consideração ao conceito de paisagem citado) e que comprometam com Plantio de mudas de espécies nativas da região, de acordo com a legislação ambiental e a logica da biodiversidade;

Coluna Parceiros : Retirar Biota e colocar Universidades; e Sociedade Civil, IPMA;

Coluna INDICADORES: Acrescentar MAPEAMENTO com Relato p/ Monitoramento DAS PAISAGENS PRESERVADAS;

(propostas apresentadas na Audiência Pública)

**Resultado da análise da proposta:** deferida em parte.

**Justificativas:** a proposta para a coluna finalidade é complementar ao texto já produzido. Na coluna parceiros não se deve retirar Biota pois a instituição se disponibilizou a participar como parceiro. Mas pode-se inserir Universidades e sociedade civil como parceiros.

**Encaminhamentos:** Após discussão em Audiência pública a coluna “finalidade” foi reescrita para “Manter a paisagem da cobertura vegetal nativa e aculturada (coqueirais) associadas as barreiras notáveis do Tabuleiro; Recuperação da vegetação nativa (restingas e manguezais); Projetos de empreendimentos que se integrem à paisagem natural, se comprometam com o plantio de mudas de espécies nativas da região, de acordo com a legislação ambiental e a lógica da biodiversidade”.

Foram inseridos como parceiros as Universidades; Sociedade Civil, IPMA; Movimentos dos povos das lagoas; BPA.

Como indicador foi acrescido “Mapeamento com relato p/ Monitoramento das paisagens preservadas”.

Como corresponsáveis foi adicionada a ALURB, unindo-se ao IMA e a SEMURB.

P3.1.5E	Garantir a preservação da paisagem e vegetação nativa e outras;	Manter a paisagem da cobertura vegetal nativa e aculturada (coqueirais) associadas as barreiras notáveis do Tabuleiro; Recuperação da vegetação nativa (restingas e manguezais); Projetos de empreendimentos que se integrem à paisagem natural, se comprometam com o plantio de mudas de espécies nativas da região, de acordo com a	APD	11, 13, 15.	Imediato	CONTÍNUO	MA; SEMURB; ALURB	SEMISC; BIOTA; Universidades; e Sociedade Civil, IPMA; Movimentos dos povos das lagoas; BPA
---------	---	---	-----	-------------	----------	----------	-------------------	---

**Proposta:** PP 3.1.1A - Coluna da Ação - Reescrever : manter e conservar as áreas de restinga, como forma natural de controle aos impactos da erosão costeira, mantendo os caminhos tradicionais na restinga obedecendo a caminhabilidade e acessibilidade dos pedestres. Os equipamentos, como bicicletário, estariam localizados nos acessos à praia, sendo a ciclovia mantida na estrada AL-101 -Norte.

Coluna finalidade: Reescrita - Proteger o ecossistema de restinga de praia, bem como conciliar o uso público restrito aos pedestres; SUPRIMIR O RESTANTE DA FRASE

Coluna Parceiros - Acrescentar Associação de Deficientes \_ADEFAL;

Coluna Legislação - REVER ; Lei indicada é inadequada;

Coluna INDICADOR - Índices de capacidade de carga de uso da restinga;

**Resultado da análise da proposta:** deferida em parte.

**Justificativas:** Na audiência foi identificada a ação correta PP3.1.1A. não foram feitas alterações nos parceiros pois estes já foram pactuados nas etapas anteriores. Os



participantes decidiram por deferir em parte a proposta. O texto da ação foi alterado e a plenária construiu o novo texto para a ação.

**Encaminhamentos:** Após discussão em Audiência pública, a ação foi reescrita para “Analisar a viabilidade de implantar calçadão, ciclovia e equipamentos de uso comunitário na orla entre os acessos à praia. Mantendo a conservação das áreas de restinga, como forma natural de controle aos impactos da erosão costeira, mantendo os caminhos tradicionais na restinga obedecendo a caminhabilidade e acessibilidade dos pedestres.”

Na coluna indicador ficou definido “Estudo de implantação elaborado conforme legislação vigente”.

A coluna legislação poderá ser analisada posteriormente pelo Comitê Gestor.

PP3.1.1 A	Analisar a viabilidade de implantar calçadão, ciclovia e equipamentos de uso comunitário na orla entre os acessos à praia. Mantendo a conservação das áreas de restinga, como forma natural de controle aos impactos da erosão costeira, mantendo os caminhos tradicionais na restinga obedecendo a caminhabilidade e acessibilidade dos pedestres.	Garantir o uso público da orla; Caracterizar o fim da ocupação privada e início da área pública;	APD	9, 11, 13, 14, 15	Médio	PONTUAL	IPLAN / SEMINFRA	SPU; Sociedade civil
--------------	---	--	-----	-------------------	-------	---------	------------------	----------------------

Destaca-se que uma participante questionou se essa ação realmente foi construída durante a oficina e insinuou que ela poderia ter sido inserida posteriormente. O Facilitador Enio Ricardo garantiu que a proposta foi construída na oficina e orientou a participante a realizar denúncia nos órgãos competentes caso ela suspeite dessa ou de qualquer outra questão.

**Proposta:** TRECHO 2 - (Rio Guaxuma -SESC , Guaxuma, Riacho G Torta, E R. Doce, até Rio Pratygy). Coluna PROJETOS: (apresentada em Audiência Pública)

- Falta citar projeto parque linear na faixa da praia de Riacho Doce ;
- Projeto da creche e praça entre a rua São Pedro e a Al-101 -Norte na garça Torta;
- Buscar/Localizar o Projeto de Tombamento Municipal da Garça Torta;
- Projeto menos 3o. grau do Ministério Público Estadual

**Resultado da análise da proposta:** deferida.

**Justificativas:** Prefeitura de Maceió poderá confirmar informações.

**Encaminhamentos:** Inserir informações confirmadas pela Prefeitura de Maceió no texto do PGI e no Quadro Detalhado.

**Proposta:** P3.2.1B - Coluna Finalidade - Coibir, Notificar e Denunciar o descumprimento da legislação ambiental; (apresentada na Audiência Pública)

Coluna Responsável - Acrescentar - Defesa Civil e SPU e DPA (Polícia Ambiental);

Coluna Parceiro - Acrescentar - Sociedade Civil

Coluna Legislação - Já foi citado REVER

Coluna Indicadores - Incompleta ...

**Resultado da análise da proposta:** Deferida em parte.

**Justificativas:**

P3.2.1B – Pode-se complementar a informação da coluna finalidade sem prejuízos ao alteração do texto produzido na oficina;

Coluna Responsável – não acrescentar Defesa Civil e SPU pois não são atribuições dessas instituições a fiscalização ambiental. Entretanto pode-se acrescentar DPA (Polícia Ambiental) como parceiro e não responsável;

Coluna Parceiro – Acrescentar Sociedade Civil irá fortalecer a ação e incentivar a participação dos cidadãos;

Coluna Legislação - Já foi citado REVER - será analisado pelo Comitê Gestor posteriormente para garantir a continuidade do processo;

Coluna Indicadores – a autora considerou incompleta, mas não sugeriu proposta para complementar. A coordenação municipal considera o indicador listado suficiente (quantitativo de notificações e o quantitativo de autuações). A coluna de indicadores poderá ser complementada posteriormente pelo Comitê Gestor.

**Encaminhamentos:** Após discussão em audiência pública, a coluna de finalidade foi alterada para “Inibir o descumprimento da legislação ambiental; garantir a preservação da vegetação nativa (APPs); Coibir, notificar e Denunciar o descumprimento da legislação ambiental”.

Não foram aprovadas alterações na coluna “responsáveis”; foram adicionados o DPA (Polícia Ambiental e a Sociedade Civil à coluna dos parceiros; por falta de sugestões não foram feitas alterações ao item “indicadores”.

A coluna legislação poderá ser analisada posteriormente pelo Comitê Gestor.

P3.2.1B	Intensificar ações de fiscalização ambiental	Inibir o descumprimento da legislação ambiental; Garantir a preservação da vegetação nativa (APPs); Coibir, Notificar e Denunciar o descumprimento da legislação ambiental;	APD	6, 11, 13, 14, 15	Imediato	CONTÍNUO	SEMURB	IMA; DPA (Polícia Ambiental); Sociedade Civil
---------	--	---	-----	-------------------	----------	----------	--------	---

**Proposta:** P.3.2.1D - Ação Tornar público as irregularidades ... (apresentada na Audiência Pública)

Coluna Responsável - ACRESCENTAR - ALURB e SEMURB

Parceiros - RETIRAR - SEMURB, acrescentar Sociedade Civil

Coluna Legislação - REVER

Coluna Indicadores - Cumprimento da Lei transparência

**Resultado da análise da proposta:** indeferida.

**Justificativas:** Após discussão em Audiência Pública foram aprovadas alterações (descritas no item “encaminhamentos”.

**Encaminhamentos:** Foi aprovada a adição da ALURB e SEMURB como responsáveis. A SECOM foi adicionada como parceira. A coluna legislação poderá ser analisada posteriormente pelo Comitê Gestor.

P3.2.1D	Tornar público as irregularidades e os relatórios das ações de fiscalização realizadas	Garantir o acesso à informação de forma transparente	API	13, 16	Curto	CONTÍNUO	Comunicação IMA; ALURB e SEMURB	IMA; SECOM
---------	--	--	-----	--------	-------	----------	---------------------------------	------------

**Proposta:** P 3.2.1 E - REESCREVER - Garantir priorização de uso de pisos permeáveis em calçadas e ruas com acessibilidade ....

- Coluna Finalidade - Acrescentar ... das vias e o enfrentamento das mudanças climáticas
- Coluna Indicadores - Incompleta a frase SUBSTITUIR - Ausência de alagamento e desconforto térmico.

**Resultado da análise da proposta:** deferida.

**Justificativas:** as informações são complementares.

**Encaminhamentos:** realizar complemento do texto das colunas. Na coluna de indicadores não substituir o indicador atual, mas complementar com os indicadores propostos.

**Proposta:** P3.2.1F - Coluna Ação - Promover a arborização urbana .... COMPLETAR a frase com ... Científico , com adoção de espécies nativas da mata atlântica; (apresentada na Audiência Pública)

- Coluna Finalidade - ACRESCENTAR - Aumentar a biodiversidade
- Coluna Responsável - ACRESCENTA : SEMURB, IMA, .
- Coluna Parceiro - Retirar SEMURB , Acrescentar IPMA, Batalhão Florestal;
- Coluna Indicador ACRESCENTAR - Qualitativo das espécies (mudas espécies nativas )

**Resultado da análise da proposta:** deferida em parte.

**Justificativas:** as informações para as colunas de finalidade e de indicadores são complementares. As demais propostas de alterações foram apresentadas na Audiência Pública e deferidas de acordo com os encaminhamentos.

**Encaminhamentos:** A coluna “ação” foi alterada para “Promover a arborização urbana embasada em estudos técnicos e científicos, com adoção de espécies nativas da mata atlântica”.

A coluna “finalidade” foi alterada para “Proporcionar conforto térmico e harmonização da paisagem; aumentar a biodiversidade”.

Foi adicionado o BPA (Batalhão de Polícia Ambiental) como parceiro.

Na coluna “indicadores” foi adicionado “Qualitativo das espécies (mudas espécies nativas)”.

P3.2.1F	Promover a arborização urbana embasada em estudos técnicos e científicos, com adoção de espécies nativas da mata atlântica;	Proporcionar conforto térmico e harmonização da paisagem; aumentar a biodiversidade	APD	11, 13, 15.	Curto	CONTÍNUO	ALURB	SEMURB; Sociedade civil; MPE; IPLAN; BPA
---------	---	---	-----	-------------	-------	----------	-------	--

<p>Indicador</p> <p>Quantitativo de árvores plantadas; Qualitativo das espécies (mudas espécies nativas )</p>	
	<p><b>Proposta:</b> P.3..2.1.G- Sobre Serviços Ambientais</p> <ul style="list-style-type: none"> <li>• Coluna Ação - Acrescentar .... Serviços Ambientais com Transparência na seleção de projetos, ações e valores e com devido acompanhamento (controle social)</li> <li>• Coluna Finalidade - Frase incompleta ....proteção e ????</li> <li>• Coluna Indicador - Acrescentar ... Programa Implementado e relatórios com transparências das ações executadas;</li> </ul> <p><b>Resultado da análise da proposta:</b> deferida.</p> <p><b>Justificativas:</b></p> <ul style="list-style-type: none"> <li>• Coluna Ação - Acrescentar .... Serviços Ambientais com Transparência na seleção de projetos, ações e valores e com devido acompanhamento (controle social) – a coordenação municipal considera que o texto atual já contempla – <b>o complemento não altera o sentido da ação;</b></li> <li>• Coluna Finalidade - Frase incompleta ....proteção e: Incentivar a praticar de atividades sustentáveis (limpeza de rios (nascente e foz) e praias, criação de RPPNs, proteção de mata ciliar, proteção e <b>limpeza dos recifes de corais, etc.</b> A informação está completa no quadro.</li> <li>• Coluna Indicador - Acrescentar ... Programa Implementado e relatórios com transparências das ações executadas – <b>a inserção de novos indicadores não compromete os primeiros criados.</b></li> </ul> <p><b>Encaminhamentos:</b> realizar os ajustes deferidos.</p>
	<p><b>Proposta:</b> P3.2.1 H - Iluminação de Praia</p> <ul style="list-style-type: none"> <li>• Coluna Parceiro - Acrescentar : Universidades e Sociedade Civil , BPA - Batalhão Policia florestal; IMA</li> <li>• Indicadores - Acrescentar - relatório de impacto da fauna e flora atingida</li> </ul> <p><b>Resultado da análise da proposta:</b> deferida.</p> <p><b>Justificativas:</b> a inclusão de parceiros amplia a possibilidade de instituições participantes na ação, mas não delega uma atribuição para a instituição. Novos indicadores colaboram no monitoramento da ação.</p> <p><b>Encaminhamentos:</b> realizar os ajustes no PGI e no quadro detalhado.</p>
	<p><b>Proposta:</b> P3.2.1.I</p> <p>Coluna Finalidade – Acrescentar - Saúde e higiene socioambiental, e redução de resíduos nos oceanos;</p> <p><b>Resultado da análise da proposta:</b> deferida.</p> <p><b>Justificativas:</b> informações complementares.</p>

<p><b>Encaminhamentos:</b> complementar texto do PGI e quadro detalhado.</p>
<p><b>Proposta:</b> P3.2.1.J - Ação Acrescentar: ...Coleta de lixo DIARIA na faixa de praia .</p> <p><b>Resultado da análise da proposta:</b> deferida.</p> <p><b>Justificativas:</b> informação complementar.</p> <p><b>Encaminhamentos:</b> alterar texto e quadro detalhado.</p>
<p><b>Proposta:</b> P3.2.1 K - Ação - Ecoponto ok</p> <p>Coluna Finalidade -Acrescentar - ... Evitando descarte de resíduos e metralhas e outros nas terrenos vazios e margens de rios e estradas;</p> <p>Coluna Indicador - Quantitativo de Ecoponto instalado e Relatórios de Quantitativo e Qualitativo de Material Recolhido</p> <p><b>Resultado da análise da proposta:</b> deferida.</p> <p><b>Justificativas:</b> informação complementar.</p> <p><b>Encaminhamentos:</b> alterar texto e quadro detalhado.</p>
<p><b>Proposta:</b> P3.2.1.L - Ação e Finalidade - Compostagem resíduo orgânico OK</p> <p>Coluna Legislação - REVER . Plano Nacional Resíduos Sólidos</p> <p>Coluna Indicadores - Acrescentar - Relatórios de Quantitativo e Qualitativo de Material produzido e distribuído</p> <p><b>Resultado da análise da proposta:</b> deferida.</p> <p><b>Justificativas:</b> a coluna de legislação poderá ser revista pelo Comitê Gestor e a coluna de indicadores pode ser complementada com os indicadores propostos.</p> <p><b>Encaminhamentos:</b> alterar texto e quadro detalhado e encaminhar ação para o Comitê Gestor.</p>
<p><b>Proposta:</b> P3.2.1. N - Ação - Plano Diretor OK</p> <p>Coluna Finalidade - Acrescentar Prever estudos de Impactos Vizinhança e IMPACTOS NA PAISAGEM;</p> <p>Coluna Parceiros ACRESCENTAR - Universidades , Ministério Publico Federal e Estadual;</p> <p>Coluna Indicadores - Plano Diretor Atualizado e Aprovado</p> <p><b>Resultado da análise da proposta:</b> deferida.</p> <p><b>Justificativas:</b> informações são complementares, não alteram a ação e a inclusão de parceiros poderá ampliar a participação de instituições na ação.</p> <p><b>Encaminhamentos:</b> alterar texto e quadro detalhado.</p>
<p><b>Proposta:</b> P3.2.1.O - Ação = Realizar estudo Fundiário nas APPs da região OK</p> <p>Coluna Legislação - REVER a legislação especifica</p>

Coluna Indicador - Acrescentar - Estudo Realizado e Publicizado

**Resultado da análise da proposta:** deferida.

**Justificativas:** informações complementares.

**Encaminhamentos:** Alterar texto e quadro detalhado do PGI. Comitê Gestor irá rever coluna de legislação.

**Proposta:** P3.2.1.P - Ação - Desocupação e realocação habitacionais em Áreas APPs.

Coluna Responsável - Acrescentar SEMHAB

Coluna Parceiros - Acrescer IMA

Coluna Legislação - REVER

**Resultado da análise da proposta:** deferida.

**Justificativas:** informações complementares. Coordenação Municipal validou a entrada da SEMHAB como responsável junto a SEMSC e a inclusão do Ima como parceiros.

**Encaminhamentos:** Alterar texto e quadro detalhado do PGI.

**Proposta:**

P3.2.2A - Ações - Preservar restinga - CONSIDERAR COMENTARIOS DO TRECHO 1

**Proposta:** P3.2.2B - Plano Diretor - Acrescentar Prever estudos de Impactos Vizinhaça e IMPACTOS NA PAISAGEM; E a FRASE do Quadro ESTA INCOMPLETA . Verificar itens do Trecho 1

**Proposta:** Pote/ Probl - Tendencia de adensamento excessivo (pag 7/12) DO PRATAGI ATE IPIOCA

Projetos - Projeto Duplicação diz respeito a LIGAÇÃO DA AL-101 Norte coma Duplicação no alto do Tabuleiro

**Resultado da análise da proposta:** deferida.

**Justificativas:** informação complementar.

**Encaminhamentos:** alterar texto e quadro detalhado.

### Participante nº 43

Data e hora do envio do formulário	25/08/ 2024 9:54:09 PM
Nome da autora	R. L. O.
Participou da oficina?	Sim, da 1ª etapa da Oficina de Planejamento Participativo

É representante ou participante de algum grupo/instituição? Qual?	Associação dos artesãos da Orla de Maceió
Após a leitura do Diagnóstico Participativo:	Concordo integralmente
Após a leitura do Edital de composição do Comitê Gestor	Concordo integralmente
Propostas enviadas	Não

## 5. Validação d Comitê Gestor do Programa Orla de Maceió

A Prefeitura de Maceió lançou edital no dia 08 de julho de 2024 com o objetivo de iniciar o processo de formação do Comitê Gestor. Ainda na 2ª oficina do Programa Orla de Maceió foi iniciado um levantamento dos segmentos e grupos que possuíam interesse em compor o comitê. O edital foi construído baseado nesse levantamento com o objetivo de contemplar todos os interessados. Foram necessários pequenos ajustes e o edital contou com portarias publicadas de acordo com o quadro abaixo.

EDITAL N°. 003/2024 - MACEIÓ/AL, 08 DE JULHO DE 2024
PORTARIA N°. 042/2024 - MACEIÓ/AL, 09 DE AGOSTO DE 2024
EDITAL N°. 004/2024 - MACEIÓ/AL, 09 DE AGOSTO DE 2024
PORTARIA N°. 053/2024 - MACEIÓ/AL, 19 DE AGOSTO DE 2024
REUNIÃO COM OS CONVOCADOS 22 DE AGOSTO DE 2024

### Reunião com os convocados

No dia 22 de agosto de 2024 às 14h foi realizada reunião com o objetivo de que as instituições convocadas através do edital pudessem votar entre si para compor o Comitê Gestor do Programa Orla. Não houve inscritos para as vagas de todos os segmentos, entretanto havia inscritos suficientes para o número geral de vagas. Considerando que o número de inscritos era o mesmo número geral de vagas, a Coordenação Municipal do Programa Orla de Maceió apresentou proposta para que todos fossem selecionados e não houvesse votação. Dessa os segmentos que não tiveram inscritos foram preenchidos por outros com mais de um candidato.

Essa foi a proposta para a composição do 1º Comitê Gestor. O Coordenação e associações selecionadas para composição do grupo concordaram que os segmentos que não se inscreveram poderão ser chamados em um segundo processo de composição do comitê.

Outra proposta apresentada pelos representantes da Sociedade Civil Organizada foi a possibilidade de inclusão no Comitê Gestor de instituições sem CNPJ, um dos atuais critérios do edital. Foi decidido que a proposta deve ser construída pelo Comitê Gestor e apresentada as demais coordenações do Projeto Orla: Coordenação Estadual do Projeto Orla em Alagoas e à Coordenação Nacional do Projeto Orla. Ao fim da reunião, todos concordaram com a composição para ser apresentada e validada em Audiência Pública no dia 26 de agosto de 2024.

### **Validação do Comitê Gestor na Audiência Pública**

A Coordenação Municipal do Programa Orla ministrou apresentação detalhando o processo de composição do Comitê Gestor do Programa Orla e apresentou os membros selecionados. Foi informado que não foram selecionados apenas as instituições que não cumpriram todos os requisitos do edital.

Apenas uma instituição questionou não ter sido selecionada. A Associação dos Artesãos da Orla de Maceió (AARTOM) relatou ter realizado a inscrição e cumprir todos os requisitos. Foi decidido durante a Audiência que o caso seria analisado e caso fosse comprovada a inscrição e o cumprimento dos critérios do edital, a seleção da instituição seria apresentada ao Comitê Gestor, sendo necessário a inserção de mais uma secretaria municipal considerando que o comitê deve ser paritário.

Foi anunciada a lista de composição do Comitê Gestor e seus membros foram convidados para uma apresentação formal do grupo na plenária. Eles se reuniram no palco, foram realizadas algumas falas e ao final o Comitê Gestor foi validado pelos participantes da Audiência Pública.

### **Análise do caso da Associação dos Artesãos da Orla de Maceió (AARTOM)**

Foi comprovado que AARTOM realizou inscrição, enviou a documentação exigida no edital e cumpriu os requisitos para fazer parte do Comitê Gestor. Foi realizada reunião virtual para validação da inserção da associação no Comitê Gestor e todos os componentes do referido comitê concordaram com a inclusão da associação. A Prefeitura de Maceió explicou que houve um equívoco e também aprovou o ajuste.

### **Resultado final da composição do Comitê Gestor do Programa Orla de Maceió**

De acordo com o edital e mediante alinhamento pelas respectivas instituições habilitadas presentes em reunião realizada na sede do IPLAN no dia 22/08/2024, observada a lista de entidades habilitadas conforme Portaria n. 053/2024/GAB/IPLAN, publicada no Diário Oficial Eletrônico do Município de Maceió de 20/08/2024 e de acordo com validação realizada na Audiência Pública no dia 26 de setembro de 2024, o Comitê Gestor foi composto com os seguintes membros:

I – Entidades de classe, ensino ou científicas:

- a) Conselho de Arquitetura e Urbanismo de Alagoas -CAU/AL;
- b) Clube de Engenharia de Alagoas;
- c) Universidade Federal de Alagoas – UFAL;

II – Associações de moradores:

- a) Associação Comunitária dos Moradores e Amigos do Trapiche – ASSCOMAT;



- b) Associação de Moradores e Amigos do Pontal da Barra;
  - c) Associação dos Moradores dos Loteamentos Gurguri e Guaxuma – AMGG;
- III – Associações esportivas:
- a) Associação Alagoana de Ciclismo – AAC;
  - b) Associação Alagoana de Surf;
  - c) Federação Alagoana de Triathlon;
- IV – Atividade pesqueira:
- a) Associação Estadual dos Pescadores e Produtores Livres do Jaraguá;
- V – Associações culturais:
- a) Associação Folclórica e Cultural Fandango do Pontal da Barra;
- VI – Associações turísticas:
- a) Associação da Feirinha de Artesanato da Pajuçara – AFAP;
- VII – Entidades que atuam pela proteção ao meio ambiente:
- a) Instituto Biota de Conservação;
  - b) Instituto de Arquitetos do Brasil, Departamento de Alagoas (IAB/AL);
- VIII – Associações de comércio e serviços
- a) Associação dos Moto Táxis e Moto Boy de Maceió;
  - b) Associação dos Prestadores de Serviços da Orla Marítima de Maceió – ASSPSOMM;
  - c) Associação dos Artesãos da Orla de Maceió – AARTOM.

## 6. Considerações finais

A Audiência Pública do Programa Orla de Maceió foi realizada de acordo com a Metodologia do Projeto Orla. Foi realizada mobilização de atores sociais e divulgação do evento. Durante 30 (trinta) dias, o Texto Base aprovado do Plano de Gestão Integrada da Orla Marítima de Maceió esteve disponível para consulta e download no formato PDF na página eletrônica do Programa Orla no site da Prefeitura de Maceió. Todas as propostas indeferidas ou deferidas em parte foram apresentadas, discutidas e validadas no evento.

O resultado da Consulta Pública mostrou que 67,4% dos participantes concordaram integralmente com o texto do PGI e 79,1% concordaram integralmente com o edital de composição do Comitê Gestor.

Durante a Audiência Pública o PGI foi aprovado e validado em plenária. Apenas a representante da Associação de Moradores do Gurguri Guaxuma aprovou com ressalvas. Ela informou que detalhará questões que poderão ser analisadas pelo Comitê Gestor.

### **Encaminhamentos**

- As propostas deferidas e validadas na Consulta Pública ou na Audiência Pública devem ser inseridas no PGI e no seu Quadro Detalhado;
- A empresa Gapu Soluções Ambientais, responsável pela equipe de facilitadores, deve oficializar a entrega deste relatório e do PGI atualizado à Prefeitura de Maceió para encerramento do contrato em até 30 dias após a realização da Audiência Pública;
- O PGI atualizado, o relatório da Consulta Pública e o relatório da Audiência Pública devem ser disponibilizados na página eletrônica do Programa Orla de Maceió em até 30 dias;
- A institucionalização do Comitê Gestor deverá ser oficializada pela Prefeitura de Maceió até o dia 26 de setembro de 2024 (em até 30 dias) por meio de ato normativo do Poder Executivo Municipal;
- O PGI deve ser enviado oficialmente, pela CMPO, para a Câmara de Vereadores de Maceió.
- Os representantes da Associação dos Moradores dos Loteamentos Gurguri e Guaxuma – AMGG, que aprovaram com ressalvas o PGI, devem ser orientados a apresentar as recomendações a Coordenação Municipal do Programa Orla de Maceió que analisará o material e o levará para análise do Comitê Gestor;
- Considerando a justificativa da Coordenação Municipal do Programa Orla de Maceió e a aprovação do Comitê Gestor do Programa Orla, incluir a Associação dos Artesãos da Orla de Maceió (AARTOM).

## 7. Lista de presença



LISTA DE PRESENÇA AUDIÊNCIA PÚBLICA PGI  
26 DE AGOSTO DE 2024

Gestão Integrada da Orla de Maceió

NOME	E-MAIL	ASSINATURA
Matheus Porciuncula Oliveira	Contatos de e-mails suprimidos	Matheus P. Oliveira
Erasmo Pereira Gomes Filho		Erasmo P. Gomes
Gustavo Esteves		Gustavo Esteves
Pedro Barros		Pedro Barros
MIRELLA MURTA GOMES RIZZO		Mirella Murta Gomes Rizzo
Moacyr Magalhães Cavalcante		Moacyr Magalhães Cavalcante
Airton Rocha Omena Jr.		Airton Rocha Omena Jr.
José Correia Lima da Silva		José Correia Lima da Silva
Ana Karolina Barbosa Comodo		Ana Karolina Barbosa Comodo
Luciano Costa Barros Modesto		Luciano Costa Barros Modesto
Carlos Fernando Avila G. da Rocha		Carlos Fernando A. G. da Rocha
Flávio Barbosa da Matta		Flávio Barbosa da Matta
Luciane M. Oliveira Marisco		Luciane M. Oliveira Marisco
Maurício Caldas da Silva Filho	Maurício Caldas da Silva Filho	



LISTA DE PRESENÇA AUDIÊNCIA PÚBLICA PGI  
26 DE AGOSTO DE 2024

Gestão Integrada da Orla de Maceió

NOME	E-MAIL	ASSINATURA
MARCELO DE MENDONÇA MACHADO	Contatos de e-mails suprimidos	Marcelo de Mendonça Machado
MARIA SALETE DA SILVA		Maria Salette da Silva
JACKSON CARDOSO		Jackson Cardoso
JOSÉ DE BARROS LIMA NETO		José de Barros Lima Neto
ROSENDO ROCHA (SUB OFICIAL)		Rosendo Rocha (Sub Oficial)
SÉFORA EMILIANO FERDIN		Séfora Emiliano Ferdin
Vitor Soares Leite		Vitor Soares Leite
Luiz Henrique Pereira Melo		Luiz Henrique Pereira Melo
David Albuquerque		David Albuquerque
Maria da Glória Santos Modesto		Maria da Glória Santos Modesto
Erotildes da Silva Cordeiro		Erotildes da Silva Cordeiro
Marcus Paulo Tavares de Vasconcelos		Marcus Paulo Tavares de Vasconcelos
Karine Sampaio de Andrade		Karine Sampaio de Andrade
Rayanna Karen de Santana Souza		Rayanna Karen de Santana Souza

NOME	E-MAIL	ASSINATURA
TECA NELTA	Contatos de e-mails suprimidos	TECA NELTA
VALTER PINHEIRO		[Assinatura]
EDUARDA ANDREZA DE ARAÚJO OLIVEIRA		Eduarda Lemona
JACIRA GOMES GIANCOLA		Jacira Gomes Giancola
MARIA SALETE DE ALBUQUERQUE TAVARES		Salette Tavares
EDVALCIDA DOS SANTOS		Edivaldo dos Santos
LIAN HENRIQUE		Lian Henrique
DILMA DOS SANTOS ROCHA		Dilma dos Santos Rocha
EDUARDO ANTONIO DOS SANTOS		Eduardo Antonio dos Santos
FAMINHA GOMES DA SILVA		[Assinatura]
CLÉCIA FLORENSO		Clécia F. Florenso
SAMUEL DE OLIVEIRA DA SILVA		[Assinatura]
FERNANDO CAVALCANTE		[Assinatura]
EDNA ANDRADE D. SANTOS	[Assinatura]	

NOME	E-MAIL	ASSINATURA
Ricardo César Barros Alves	Contatos de e-mails suprimidos	[Assinatura]
Fernando Antônio Souza Dória		Fernando Antônio Souza Dória
Roseli de Araújo Silva		Roseli de Araújo Silva
Josbeth Correia Macário		[Assinatura]
Selma Gomes		Selma Gomes
Samuel Costa Pereira		Samuel Costa Pereira
Hugo de Moraes A. Pereira		Hugo de Moraes A. Pereira
Gabriela Costa		[Assinatura]
Valter Virgílio da Silva		Valter V. da Silva
Thays Moura		[Assinatura]
Mônica Serraggy		[Assinatura]
Júlia Fernandes		Júlia Fernandes
Geilane Sigríd da S. Santos		Geilane Sigríd da S. Santos
Rosângela Lima de Oliveira	Rosângela Lima de Oliveira	

NOME	E-MAIL	ASSINATURA
Maria Adeciany André de Souza	Contatos de e-mails suprimidos	
Marivanio da Silva Leite		
Isadora P. de H. Cavalcanti		
José Fernando Lima Silva		
Mairy Soares Porciuncula		
Gildo Santana de Souza		
Alaide Seana Pereira Alves		
Lourival Anton. Bento		
Paula Dora Engel		
Enka Wanessa Gilão da Costa		
Carlos Pereira Calheiros		
Higino José dos S. Vieira		
Laysa Bezerra Alencar		
Napoleão Lima Júnior		

NOME	E-MAIL	ASSINATURA
Regina Coeli Marques	Contatos de e-mails suprimidos	
Safiro Batista dos S. Vieira		
Maria Luiza de Carvalho Vieira Nolasco		